ЖУРНАЛ • ПОРТАЛ • КЛУБ • TV

Свадебный Вальс®

ЕКАТЕРИНБУРГ

15 лет

ИЮЛЬ – АВГУСТ 2016
№ 3 (73)

ТОП 9 СВАДЕБНЫХ СТИЛЕЙ

Наедине С ПРИЗРАКОМ

ВЕРА БРЕЖНЕВА: СЛУШАЙТЕ своё сердце

Wedding FORMAT

16+

РЕКЛАМНО-ИНФОРМАЦИОННОЕ ИЗДАНИЕ

6 401566 041799 16003

ВАША СВАДЬБА НА ОБЛОЖКЕ ЖУРНАЛА!
ПОДРОБНОСТИ НА САЙТЕ SVADBA-VALS.RU

СВЕТ, КАМЕРА, МАРАФОН...

7402 7411

7407

7404 7405

ОГ400152 7285

7418 7419

7254 1753

1363 7253

7268 7252

ОГ300152 7283

7266 7267

7089 1325

1862 1956

1390

7263 7275

PROD. NO.

- Обмен старого на новое
- Гравировка на обручальных кольцах в подарок
- Корректировка размера бесплатно
- Изготовление обручальных колец по индивидуальному дизайну
- Изготовление обручальных колец всего за 7 дней

ОБРУЧАЛКА

ПРЕДСТАВЛЯЕТ

ОБРУЧАЛЬНЫЙ МАРАФОН 2016

ТЫСЯЧИ КОЛЕЦ

ОТ КЛАССИКИ ДО АВАНГАРДА!

Любовь в главной роли

СКИДКА 25%

#OM2016

ЕКАТЕРИНБУРГ, МАЛЫШЕВА, 56

(343) 371-19-60

WWW.OBRUCHALKA.ME

Фотограф: Алексей Подоба
Визажист: Юлия Шмигельская

БАНКЕТНЫЙ ЗАЛ «ВЛАДИ» (343) 378-45-55

Приглашаем провести вашу свадьбу, банкет, торжество, юбилей в современном банкетном зале на 37 этаже небоскреба «Высоцкий». Из его окон открывается захватывающий вид на центр Екатеринбурга.
Все достопримечательности любимого города как на ладони.
Вместимость зала: до 80 человек
Кухня: европейская

ОТЕЛЬ «ВЫСОЦКИЙ» (343) 378-46-46

Сделайте свою брачную ночь волшебной и запоминающейся на всю жизнь:

- посещение Смотровой площадки «Высоцкий» для двоих
- украшение номера и комплимент от ресторана
- посещение бассейна, финской сауны и хамам в спа салоне Eco Spa
- поздний выезд

Екатеринбург, ул. Малышева, 51 • 37 этаж

(343) 378-46-46, 378-46-47 • www.visotsky-e.ru

Губернатор
Свердловской
области
Е. В. Куйвашев

ПРИМИТЕ ПОЗДРАВЛЕНИЯ

Уважаемые новобрачные!

Поздравляю вас с самым радостным и памятным событием в вашей жизни. Вы приняли ответственное и важное решение: соединить свои судьбы, идти по жизни вместе, радуясь общим достижениям, вместе преодолевая трудности. С появлением семьи ваша жизнь приобретает новый смысл, теперь вы несёте ответственность не только друг за друга, но и за ваших будущих детей.

Семейные ценности всегда были одними из главных в человеческой жизни. Сегодня политика нашего государства нацелена на повышение роли семейных отношений, укрепление института брака в обществе.

Мы уделяем большое внимание поддержке молодых семей. В частности, федеральная целевая программа «Жилище» направлена на создание максимально благоприятных условий для обретения молодыми людьми своего дома.

Мы стараемся создать все условия для того, чтобы в молодых семьях рождались здоровые крепкие дети, чтобы будущие мамы получали своевременную и полноценную медицинскую, социальную и другую помощь.

Радует, что наша работа принесла первые результаты: в 2009 году впервые за новейшую историю население Среднего Урала увеличилось на тысячу человек. В минувшем году в семьях Свердловской области родилось малышей больше на 4 процента. И я надеюсь, что с каждым годом эта цифра будет расти.

Поздравляя вас с заключением брака, хочу напомнить, что молодая семья подобна хрупкому сооружению, которое нужно оберегать и укреплять. И пусть в этом вам поможет любовь и нежность, уважение и взаимопонимание, терпение и забота друг о друге!

Будьте счастливы и пронесите ваши чувства сквозь годы! Совет вам да любовь!

ПОЗДРАВЛЯЕМ!

РЕДАКЦИЯ ЖУРНАЛА «СВАДЕБНЫЙ ВАЛЬС» ПОЗДРАВЛЯЕТ С ДНЕМ РОЖДЕНИЯ!

Светлану
Сергеевну
Сальникову,
начальника
отдела ЗАГС
Кировского района
г. Екатеринбурга

Светлану
Владимировну
Чернышову,
начальника
отдела ЗАГС
г. Верхняя Пышма

Наталью
Николаевну
Храмову,
начальника
отдела ЗАГС
Октябрьского района
г. Екатеринбурга

Ларису
Николаевну
Никонову –
заместитель начальника отдела ЗАГС
Ленинского района
г. Екатеринбурга

Елену
Николаевну
Фатькову –
начальника ЗАГС
г. Екатеринбурга

ОТДЕЛЫ ЗАГС

ГОРОДА ЕКАТЕРИНБУРГА

Верх-Исетский район,
Металлургов, 44,
+7 343 242-51-43

Железнодорожный район,
Братьев Быковых, 7,
+7 343 370-36-35

Чкаловский район,
Титова, 26,
+7 343 297-13-97

Орджоникидзевский район,
Кузнецова, 2,
+7 343 331-18-40

Кировский район,
Лодыгина, 8,
+7 343 374-29-73

Ленинский район,
Сакко и Ванцетти, 105, корп. 1,
+7 343 212-80-08

Октябрьский район,
Луначарского, 220,
+7 343 254-69-88

СВЕРДЛОВСКОЙ ОБЛАСТИ

Сысерть,
Красноармейская, 44/59,
+7 4374 6-03-99

Арти
Ленина, 100,
+7 34391 2-11-52

Асбест,
Уральская, 61,
+7 34365 748-58, 7-43-87

Реж,
Вокзальная, 1а,
+7 34364 3-56-06, 3-56-16

Североуральск,
Ленина, 42,
+7 34380 233-03, 2-43-13

Талица
Ленина, 104,
+7 34371 2-15-52, 2-14-64

Березовский,
Театральная, 28,
+7 34369 425-21

Верхняя Пышма,
Ленина, 101,
+7 34368 5-35-42, 5-37-13

Краснотурьинск,
Карпинского, 12,
+7 34384 6-37-67

Редакция выражает благодарность сотрудникам отделов ЗАГС Свердловской области за сотрудничество с журналом «Свадебный вальс»:

Начальнику отдела ЗАГС Верх-Исетского района г. Екатеринбурга Ольге Николаевне Репниковой
Начальнику отдела ЗАГС Железнодорожного района г. Екатеринбурга Лилие Дамировне Белоблоцкой
Начальнику отдела ЗАГС Кировского района г. Екатеринбурга Светлане Сергеевне Сальниковой
Начальнику отдела ЗАГС Ленинского района г. Екатеринбурга Ларисе Николаевне Никоновой
Начальнику отдела ЗАГС Октябрьского района г. Екатеринбурга Наталье Николаевне Храмовой
Начальнику отдела ЗАГС Орджоникидзевского района г. Екатеринбурга Светлане Владимировне Аношиной
Начальнику отдела ЗАГС Чкаловского района г. Екатеринбурга Ирине Геннадьевне Бабенко
Начальнику отдела ЗАГС г. Асбест Елене Ивановне Мозговой
Начальнику от ЗАГС г. Березовский Нине Ивановне Серых
Начальнику отдела ЗАГС г. Верхняя Пышма Светлане Владимировне Чернышовой
Начальнику отдела ЗАГС г. Первоуральск Наталье Геннадьевне Брыляковой

А также всем сотрудникам отделов ЗАГС, принимающим участие в регистрации влюбленных пар

Фотографии предоставлены студией «Фото-2000»

Невесте В ПОМОЩЬ

ОДИН ИЗ ГЛАВНЫХ ВОПРОСОВ, КОТОРЫЙ ИНТЕРЕСУЕТ НЕВЕСТ: В КАКОЙ ПОСЛЕДОВАТЕЛЬНОСТИ И КАК ПРОИСХОДИТ СМЕНА ДОКУМЕНТОВ В СВЯЗИ СО СМЕНОЙ ФАМИЛИИ. РЕДАКЦИЯ ЖУРНАЛА «СВАДЕБНЫЙ ВАЛЬС» ОТВЕЧАЕТ НА ЧАСТО ЗАДАВАЕМЫЕ ВОПРОСЫ.

КАК ПОЛУЧИТЬ НОВЫЙ ПАСПОРТ?

Смена паспорта гражданина РФ должна быть произведена в течение 30 дней после регистрации брака. Для этого вам необходимо подойти в МФЦ со следующими документами:

- заявлением с новой фамилией и новой подписью (бланк можно скачать с сайта gosuslugi.ru или взять в МФЦ);
- старым паспортом;
- свидетельством о рождении;
- оригиналом свидетельства о заключении брака;
- квитанцией об оплате госпошлины;
- четырьмя фотографиями.

КАК ПОМЕНЯТЬ ЗАГРАНПАСПОРТ?

Для этого необходимо обратиться в свое отделение ФМС или воспользоваться сайтом gosuslugi.ru

Вам понадобятся:

- российский паспорт с новой фамилией;
- анкета заявителя в двух экземплярах;
- квитанция об оплате госпошлины на территории Свердловской области (3500 руб. для паспорта нового образца и 2000 руб. для старого). Также для заказа паспорта старого образца необходимы три фотографии на матовой бумаге.
- старый загранпаспорт.

НУЖНО ЛИ МЕНЯТЬ ВОДИТЕЛЬСКОЕ УДОСТОВЕРЕНИЕ ПОСЛЕ ВСТУПЛЕНИЯ В БРАК?

В соответствии с Постановлением Правительства РФ от 24.10.2014 года №1097, при изменении персональных данных владельца водительское удостоверение считается недействительным. Поэтому в случае получения новой фамилии, права подлежат обязательной замене. Желательно в течение 10 дней с момента получения паспорта обратиться в МРЭО ГИБДД (адрес в Екатеринбурге: ул.Чкалова, 1).

Вам понадобятся:

- заявление (оформляется на месте);
- свидетельство о браке (оригинал и копия);
- квитанция об оплате госпошлины, 2000рублей;
- старые водительские права;
- паспорт с новой фамилией.

Имейте в виду, что если до окончания срока действия прав осталось меньше шести месяцев, также придется предоставить медицинское заключение, так как в данном случае вам будут выдавать права на 10 лет.

КАК ПОМЕНЯТЬ СНИЛС ПОСЛЕ СВАДЬБЫ?

Вам понадобится свидетельство о регистрации брака, новый паспорт, пенсионное свидетельство с вашей старой фамилией. Вместе с пакетом вышеперечисленных документов, вам необходимо предоставить заявление о смене СНИЛС.

Взять его можно в Пенсионном фонде или найти в Интернете. В заявление указывается:

- страховой номер свидетельства;
- ФИО, которые были указаны ранее;
- новая фамилия;
- новые паспортные данные.

Документы на замену СНИЛС вы можете подать сами в течение 14 дней в Пенсионный Фонд, МФЦ или отдел кадров вашей организации.

КАК ПРОИЗВОДИТСЯ ОБМЕН ПОЛИСА ОБЯЗАТЕЛЬНОГО МЕДИЦИНСКОГО СТРАХОВАНИЯ (ОМС) ПОСЛЕ СМЕНЫ ФАМИЛИИ?

В течение месяца после получения нового паспорта, необходимо обратиться в страховую компанию. О том, какие документы необходимо приложить к заявлению, вас сориентируют на месте, так как требования разных компаний могут отличаться.

При смене ОМС Вы можете обратиться в другую страховую компанию, если Старый ОМС действовал больше года. На время изготовления полиса вам обязаны выдать временное свидетельство на оказание мед.помощи.

ЧТО НЕОБХОДИМО ДЛЯ ТОГО, ЧТОБЫ ВЗЯТЬ ДВОЙНУЮ ФАМИЛИЮ?

Если невеста решила взять двойную фамилию, ей нужно помнить, что муж должен согласиться носить такую же. При этом фамилия мужа обязательно указывается первой. Записывается такая фамилия через дефис. Работники ЗАГСа могут отказать в двух случаях: если муж не захочет брать себе двойную фамилию, или если у кого-то из супругов до вступления в брак уже была двойная фамилия, к ней нельзя присоединить третью.

СЕЗОН
2016

NOVOTEL
ЕКАТЕРИНБУРГ ЦЕНТР
ПРЕДЛАГАЕТ:

- Ресторан и Банкетные залы отеля в центре города
- Меню «Novotel's Wedding-2016» от Шефа
- Лучшие торты с дегустацией
- Номер в подарок молодоженам
- Хамам и фитнес-центр
- Романтический завтрак
- Поздний выезд
- Скидки на размещение гостей свадьбы
- Собственный паркинг

ПРИЕМ
ЗАЯВОК
ОТКРЫТ

NOVOTEL
HOTELS & RESORTS
YEKATERINBURG
CENTRE

Novotel Екатеринбург Центр
620075 г. Екатеринбург, ул. Энгельса, 7
+7 (343) 355 31 64
h6152-fb1@accor.com
novotel.com

ЖУРНАЛ • ПОРТАЛ • КЛУБ • TV

Свадебный вальс®

№ 3 (73), июль – август 2016

Рекламно-информационный журнал для вступающих в брак

Главный редактор А. Ф. Сидоров
Руководитель проекта Александра Евдокимова
Литературный редактор Софья Давыдова
Дизайн, верстка: Мирослава Семихина, Татьяна Мартышева, Екатерина Семерикова, Дмитрий Бабенышев
Отдел рекламы: Наталия Мехонцева, Елена Ляпина, Ольга Рубцова, Ольга Беляева, Анастасия Глоба, Алена Демина, Оксана Туз, Наталья Маратканова, Татьяна Мирошникова
Авторы текстов: Софья Давыдова, Светлана Шигорина, Алёна Карпова
Логистика: Анастасия Глоба
Экономика: Елена Пикулева

Продажа издания производится в почтовых отделениях, газетных киосках и тоговых центрах города и области

Цена свободная
Периодичность – 5 раз в год
Тираж 5 000 экземпляров

Отпечататно ООО «ДЕАЛСИБ»
630033, Новосибирск, Брюллова, 6а,
тел./факс: +7 383 334-02-70

Издатель – издательский дом «Медиа круг»
Учредитель – ООО «Истоки»
Директор Алексей Сидоров
Зам. директора Иван Шихов
Зам. директора по производству Марина Якимова

Региональные представители:

Журнал «Свадебный вальс» г. Нижний Тагил –
Елена Ляпина, +7 963 04-88-707, manager_sv@mediakrug.ru

Журнала «Свадебный вальс» г. Первоуральск-Ревда –
Ольга Рубцова, +7 922 616-96-12, rubtsova@mediakrug.ru

Интернет-версия журнала:
svadba-vals.ru

Дата выхода – 11.07.2016 г.
Заказ № 1066-16

Использованы материалы собственного фотобанка журнала «Свадебный вальс», Fotolia, Shutter и Dreamstime
По вопросам распространения и рекламы обращаться в редакцию

Адрес редакции и издателя:
620014, Екатеринбург, Маршала Жукова, 10
+7 343 377-00-56, 377-00-57, 377-00-58
mediakrug.ru, yakimova@mediakrug.ru

Журнал зарегистрирован в Уральском окружном межрегиональном территориальном управлении Министерства Российской Федерации по делам печати, телерадиовещания и средств массовых коммуникаций, регистрационный номер: ПИ № 11-0692 от 04.06.2001.
Полное или частичное воспроизведение или размножение материалов, опубликованных в настоящем издании, допускается только с письменного разрешения ООО «Истоки» с обязательной ссылкой на источник. Мнения, высказанные в материалах журнала, не обязательно совпадают с точкой зрения редакции. Ответственность за информацию, содержащуюся в рекламных объявлениях, несет рекламодатель.

Обложка: благотворительный проект «Pretty Hearts» RL Jewel и Веры Брежневой
Фотограф Екатерина Белинская
Визажист Лена Ясенкова
Стиль: Алиса Гагарина и Надина Смирнова

Лучшие воспоминания на всю жизнь!

СВАДЕБНОЕ ПРЕДЛОЖЕНИЕ

при проведении свадебного банкета — в подарок молодожёнам номер люкс и многое другое

- Ресторан европейской и русской кухни
- Большая парковая территория
- Уютные номера
- Фитнес-центр с бассейном в тропическом стиле
- Помощь в организации свадьбы

30-й км Тюменского тракта, посёлок Новая Рассоха
+7 343 217-28-70, +7 343 217-28-72, +7 343 217-28-73
urdvor_otel@mail.ru, urdvor@r66.ru, urdvor.ru

Wedding FORMAT

СОДЕРЖАНИЕ

4 Примите поздравления
5 Отделы ЗАГС
6 Невесте в помощь

12 WEDDING MIX
12 Хрустальный юбилей. Журналу «Свадебный вальс» 15 лет!
16 Охота по-русски
17 Свадебный квест
21 Ваша карта привилегий
22 Школа для женихов и невест
24 Самые красивые девушки Урала
26 Мой план подготовки свадьбы. Идеальный праздник день за днем

30 DELUXE
30 Вера Брежнева: «Слушайте свое сердце»
34 Свадебная палитра счастья
38 Анна Ряпасова: «Свадебное платье мне приснилось»
40 SUGAR: ваш идеальный образ
42 Князевъ: удивлять и восхищать

46 МОДА И СТИЛЬ
46 Wedding style. Быть в теме!
60 Стильные аксессуары
62 Соблазнительные правила
64 Само совершенство
66 Красота с доставкой на дом
68 Идеальный образ для идеальной фотосессии!
70 Секретное оружие невесты
74 Образцовый make-up
84 Жених в новом формате
88 Men's style
90 ЭЛЕМЕНТарно, Ватсон!

92 ДЕКОР
92 Чувство стиля. ТОП-9 свадебных стилей
98 Цветочный антураж
100 Цветочные фантазии
104 Съедобный букет

108 ФОТО И ВИДЕО
108 Лучший ракурс
116 Секрет удачных фотографий

120 ПОДАРКИ
120 Дарить искусство

122 ТОРЖЕСТВО
122 Свадебный квест. Навстречу приключениям!
126 Призвание – ведущий
128 5 признаков отличного ведущего
132 ОтФОРМАТировать праздник!
140 Свадьба по формату. Совет экспертов
144 Харитоновский сад

148 ОТЕЛИ
148 Медовый месяц «по расчету»
154 С милым и в шалаше рай, или Наедине с призраком

158 СВАДЬБА ЗА ГОРОДОМ
160 Тест: «На таких, как я…»
170 Как выбрать номер?

171 КОРТЕЖ
171 7 мест для свадебной прогулки
172 Закон кортежа

182 БАНКЕТ
182 Гастрономический формат
190 Что будем кушать?
212 На вкус и цвет

216 НУЖНЫЕ ТЕЛЕФОНЫ

218 Конкурсы «Свадебного вальса»
221 Любовь в погонах
222 Любовь рядом с вами

usta

Ресторан «КЕЙС»
Элегантный и уютный ресторан, интерьер которого великолепно подчеркнет классическую стилистику вашей свадьбы.

Средний чек на 1 персону:
Банкет: от 2000 р

Отели ЮСТА располагают целым комплексом банкетных площадок, каждая из которых обладает своей изюминкой.

ТОРТ И НОМЕР В ОТЕЛЕ В ПОДАРОК*

Ресторан «МЕЗОН»

Ресторан «САВОЙ»
Величественный интерьер исторического ресторана города станет идеальной декорацией для пышной свадьбы.

Ресторан «БОРДО»
Классический интерьер, французский шарм и европейская кухня .

*подробности у банкет-менеджера

Банкет-менеджер Екатерина Дорошук
тел.: +7 (343) 382 55 35, +7 (922) 025 01 81
e-mail: banket@ustagroup.ru
ул. Московская, 131, оф. 201

Хрустальный ЮБИЛЕЙ

журналу «СВАДЕБНЫЙ ВАЛЬС» 15 ЛЕТ!

Свадебный Вальс 15 лет

В СВАДЕБНОМ КАЛЕНДАРЕ 15 ЛЕТ – ЭТО ХРУСТАЛЬНАЯ СВАДЬБА! ГОВОРЯТ, ХРУСТАЛЬ ПРИВЛЕКАЕТ ЛЮБОВЬ И УДАЧУ, ПРИНОСИТ РАДОСТЬ И БЛАГОПОЛУЧИЕ!

21 июня журнал «Свадебный вальс» собрал на юбилейное торжество более 200 артистов, шоуменов, руководителей свадебных компаний, чтобы разделить с ними радость и душевно провести вечер в кругу надежных партнеров, коллег и давних друзей.

Поздравлять редакцию приехали представители Администрации Екатеринбурга, отделов ЗАГС Свердловской области, финалист «Битвы экстрасенсов» Данис Глинштейн, ведущие канала «41-Домашний».

Поздравления сменялись яркими танцевальными и вокальными номерами! Великолепное пение участника шоу «Голос» Артема Каторгина, виртуозное исполнение лауреата многочисленных конкурсов джазового пианиста Ильмира Сагитбаева, микромагия от иллюзиониста Алексея Нагорного, динамичные номера шоу барабанщиц «Астера», шоу-балета «Ягода» и балета «ФеноменА», а также выступления других артистов создавали атмосферу праздника.

Показ свадебных платьев от салона Love Bridal произвел фурор – два свадебных салона Екатеринбурга стали счастливыми обладателями роскошных платьев дизайнерского бренда.

Завершился праздник выносом огромного акварельного торта, каждый ярус которого имел свой необыкновенный состав. Под бурные аплодисменты был отрезан первый кусочек, а после все гости смогли оценить великолепный вкус юбилейного торта!

Всех гостей ждали памятные подарки – талисман «Кристалл сердце», который привлекает любовь, радость жизни, симпатию людей, удачу и благополучие! В течение вечера гости постили фотографии в социальные сети с хэштегом #свадебныйвальс15лет, чтобы выиграть уникальный приз – разворот в юбилейном номере журнала!

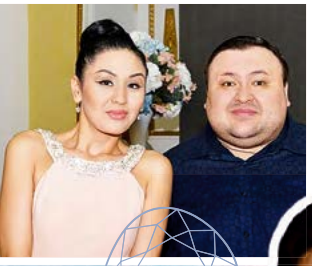

15 ЛЕТ – ЭТО 73 НОМЕРА ЖУРНАЛА «СВАДЕБНЫЙ ВАЛЬС» – БОЛЕЕ 400 000 ЭКЗЕМПЛЯРОВ ТОЛЬКО ПО ЕКАТЕРИНБУРГУ!

Торжество получилось теплым и, можно сказать, семейным – гости общались, делились планами, обсуждали творческие проекты и поздравляли журнал! Даже погодный сюрприз – сильнейшая гроза и форс-мажорная ситуация с электричеством – не испортили настроения, а добавили изюминку в праздник! Приятные эмоции и уютная атмосфера запомнились всем гостям!

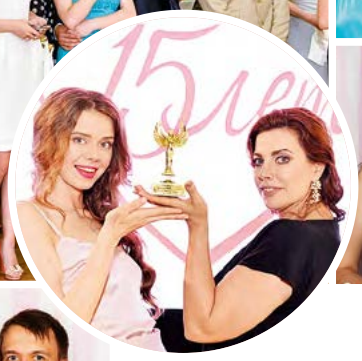

Выражаем огромную благодарность партнёрам, которые помогли сделать наш праздник ярче!

Ведущие резиденты ТОП 10-ЕКБ
Александр Попов, Александр Тарасов,
Артем Дидковский

Ди- джей: Евгений Никифоров

Декораторы: Студия декора Юлии Корниенко,
Компания «Ажур», студия «АртьЕ»

Банкет: кафе «Фламинго», «Сопрано»,
«Лимонадный бар», «Галлерея успеха»,
«Мастерская вкусных чудес», «Дом вкуса»,
кафе «Белая ворона», кафе «Антре», бар F.Starter

Стилисты для моделей: Ксения Медведева,
Ольга Зашихина, Ольга Кунщикова

Стилисты для образа редакции - Салон «Бабаевски»

Фотографы: Олег Нохрин, Алевтина
Ярославцева, Владимир Солдатов, Пётр Лукьянов

Видеооператор: студия Holliwood

Аксессуары для моделей –
Екатерина Попова, Екатерина Захарова

Модельное агентство – URAL MODELS

Праздничное агентство Максима Ложкина

ОХОТА *по-русски*

24 апреля 2016

Впервые будущие молодожёны и свадебные специалисты встретились на царской охоте! Главным событием Клуба молодоженов «Свадебный вальс», прошедшего в стиле охоты по-русски, стала церемония выездной регистрации.

Красивая невеста, элегантный жених, роскошное оформление – к церемонии регистрации на встрече Клуба готовились не один день, и все ради того, чтобы гости максимально погрузились в атмосферу тематической свадьбы. Как на настоящей свадьбе, на встрече Клуба были и яркие выступления, и вкусный фуршет, и фотосессия с борзыми и совой. А трогательные слова любви жениха и невесты заставили многих прослезиться от счастья.

Но нельзя забывать, что встреча – это полезная и нужная информация для женихов и невест, поэтому по традиции компании подготовили презентации, мастер-классы и приятные сюрпризы для будущих молодожёнов.

СПИСОК КОМПАНИЙ:
Загородный клуб «ТРИ ИКС»
Агентство «Свой день»
База отдыха «Таватуй»
Бармен-шоу Александра Синицына
Ведущая Елена Овчинникова
Ведущий Дмитрий Лемберский
Видеограф Евгений Боков
Джазовый пианист Ильмир Сагитбаев
Дизайнер меха Lena Sitnik
Дизайнер Ольга Стопычева
Дуэт «Алексин&Соколенко»
Иллюзионист Илья Ильин
Кафе «Антрэ»
Компания «Авторай»
Кондитерская фабрика «9 островов»
Контактный зоопарк «Лукоморье»
Летняя веранда «Пир души»
Певица Юлия Марчевская
Праздничное агентство «Ля Мур»
Прокат вечерних платьев LuxPodium
Ресторан «Свой манер»
Свадебный салон на Титова
Салоны мужской одежды Renzo Rinaldi
Салон обручальных колец «Обручалка»
Стилист-визажист Ксения Медведева
Стилист-визажист Светлана Кобякова
Стилист-визажист Юлия Белеева
Стилист-визажист Юлия Морозова
Студия «Эльфейс»
Студия декора и флористики O-La-La
Творческое объединение «Малина»
Торт-сюрприз Марии Благодатной
Фотограф Александр Потапкин
Фотограф Дмитрий Зашихин
Цветной дым COLORBOMBA
Шоу-балет «Феномен А»

Полный отчет, фото, видео и отзывы на портале svadba-vals.ru

КЛУБ МОЛОДОЖЁНОВ
журнала «Свадебный вальс»

Свадебный КВЕСТ

22 мая 2016

Свадебный квест – это увлекательно, познавательно, динамично и весело. В этом смогли убедиться женихи и невесты, пришедшие на встречу Клуба молодоженов «Свадебный вальс», организованную в виде увлекательной игры-путешествия. Несколько локаций, интересные задания и, конечно, подарки.

Во время путешествия по свадебным площадкам женихи и невесты узнали много полезного об организации свадьбы, познакомились со свадебными специалистами и их возможностями, насладились шоу-программой и, конечно, приметили тех, кому стоит доверить подготовку свадьбы. Молодоженов ждали задачи, решив которые, они становились обладателями приятных призов – свадебных сокровищ.
По традиции свадебные компании провели мастер-классы и дегустации. Артисты продемонстрировали свои удивительные и даже экстремальные способности. А самые смелые гости приняли участие в фотосессии с настоящим удавом.

СПИСОК КОМПАНИЙ:
Галерея JAM, парк «Малина»
Видеостудия Анастасии Ясной
Дворец культуры железнодорожников
Дуэт «Неизвестные» (UNKNOWN)
Иллюзионист Илья Ильин
Кондитерская «Дом вкуса»
Пародист, ведущий Максим Тихонов
Ресторан «Свой манер»
Салон обручальных колец «Обручалка»
Салоны мужской одежды YOUR NEWISH
Студия праздника и декора «ТиАжур»
Фотограф Анастасия Косарева
Фотограф Артем Дубовцев
Фотограф Елена Лобанова
Цирковой дуэт «На грани»
Школа-студия Sugar
Шоу-дуэт S&B
Шоу-проект «Астера»
Шоу трансформеров «Е-праздник»
Яхт-клуб «Коматек»

ЛЕДЯНАЯ ПОДАЧА

Гастрономия развивается быстрыми темпами, стремится использовать новейшие технологии, заимствует идеи из индустрии развлечений и даже претендует на звание отдельной сферы современного искусства.

Спросите себя, чем должна завершиться свадьба: букетом невесты, продажей торта, зажигательными танцами? А, может быть, настоящим чудом? Только представьте: медленно гаснет свет, раскрываются двери и на облаке струящегося клубами дыма в зал влетает свадебный торт – главное свадебное угощение.

Эффект «задымления» – приём, который перешел из молекулярной кухни. И главный создатель дыма – сухой лед. Оригинальная и неожиданная подача блюд и напитков – это простой способ завладеть сердцами гостей и создать нужное настроение на вашем мероприятии. При комнатной температуре сухой лёд начинает испаряться, образуя клубы красивого дыма. Мастеру под силу добавить в состав ваш любимый запах, и тогда сухой лёд будет источать аромат клубники, вишни, шоколада и т.д.

Будьте уверены, что эффектная подача блюд и напитков с использованием сухого льда запомнится всем гостям!

Звоните, и эффектная подача торта с использованием сухого льда будет на вашей свадьбе.

АНТОН
Прохоров

Ведущий

+7 912 610-71-37

ТОНУС КЛУБ ЕВРОПЕЙСКАЯ СЕТЬ ЖЕНСКИХ КЛУБОВ

ГАРАНТИРУЕМ ХОРОШУЮ ФИГУРУ
И СБЕРЕЖЕМ ВАШИ ДЕНЬГИ

Купи летний абонемент и выиграй
год бесплатных тренировок

Каждый месяц **разыгрываем сертификаты**
среди клиентов, купивших 30 тренировок

Соверши покупку абонемента
«SMART-30» с 01.06.16 до 31.08.16
Зарегистрируйся на сайте tonusclub.ru и наблюдай
в реальном времени розыгрыш призов **в 15 часов**
5 июля, 5 августа и 5 сентября

Олимпийская чемпионка
Елена Бережная

Разыгрываются сертификаты на 120,60 и 30 SMART-тренировок. Победители розыгрыша будут дополнительно извещены о механизме получения подарка. Воспользоваться выигрышными сертификатами можно в период момента его получения до 31.12.2016 в том клубе, где произведена покупка SMART-30

GURU CENTRE

Для вас:

Вместимость зала до 70 человека

Большой выбор банкетных блюд

Напитки и фрукты ваши

Приятные бонусы и специальные предложения

Доброжелательный и приветливый персонал

Отличный сервис и безупречное обслуживание

Репина, 22
+7 922 150-1907,
Анастасия

ФОТО- И ВИДЕОСЬЕМКА

- Свадьбы
- Торжества
- Индивидуальная

- Студийная
- Предметная
- Съемка для look-book

+7 965 533-22-64 **vk.com/sedov_ekb**
Иван Седов

ITALY LUX WEDDING CONFERENCE 2016

18-21 апреля 2016, озеро Маджоре, Италия

Состоялось важное событие для профессионалов свадебного бизнеса и пар, желающих провести свою свадьбу в Италии, - Italy Lux Wedding Conference-2016. Участники события посетили озера Комо и Маджоре – одни из самых красивых мест для проведения сказочной свадьбы в Италии. Увидели чудесные дворцы, эксклюзивные виллы, шикарные отели и острова. Изумрудные озера, солнечная погода, вкуснейшие блюда итальянской кухни и отменные вина подарили участникам тура незабываемые впечатления.

Самые известные российские представители ивент-индустрии встретились с лучшими профессионалами из Италии, чтобы получить новые контакты для сотрудничества, полезную информацию об организации свадеб и событий в Италии, а также обсудить тенденции и новинки свадебной индустрии. Не обошлось и без сюрпризов! Победители конкурса получили ценные призы: weekend для двоих в 5* отеле Италии, скидку на индивидуальный пошив одежды от итальянского мастера Andrea Padovan и престижное итальянское вино Аль Бано. В завершении события участники насладились великолепным праздничным фейерверком!

Ждем вас на следующем событии Italy Lux Wedding Conference-2017.
Организатор Italy Lux Group – www.italyluxgroup.com

НОВЫЕ АДРЕСА!

Дорогие молодожены!
Кафе «Шоколад» открылся по новым адресам.
К вашим услугам 5 уютных залов от 5 до 150 посадочных мест.

Ждем вас на Бакинских Комиссаров, 110
и на Белинского, 86.

КАФЕ «ФЛАГМАН»

- Уютный зал до 80 посадочных мест
- Оформление свадебного зала
- Европейская и узбекская кухни
- Банкетное меню – от 1 000 руб./чел.
- Подарок молодожёнам – чайный стол
- Площадка под фейерверк и наличие парковки

При заказе банкета спиртные напитки свои и отсутствие арендной платы

Фрунзе, 50
+7 343 257-29-51
kafetg@bk.ru
cafe-flagman.ru

ОЛЕГ НОХРИН

ФОТОГРАФ

СВАДЬБА – ТОРЖЕСТВЕННЫЙ И В ТО ЖЕ ВРЕМЯ ОТВЕТСТВЕННЫЙ ДЕНЬ.

Важно найти фотографа, который сможет отразить весь спектр эмоций и чувств, которыми будет наполнен этот день. Я подхожу индивидуально к каждой паре, вместе мы обговариваем все пожелания и создаем шедевры

+7 922 03-122-13
olegertt@mail.ru
on-photo.ru

СВАДЕБНАЯ ВИДЕОСЪЁМКА В СТИЛЕ КИНО

www.loritto.ru
new.vk.com/fidrya
new.vk.com/loritto
instagram.com/fidrya
#loritto_ru

Loritto.ru киностудия

+7 343 202-00-01
+7 904 169-88-88
+7 965 509-33-39

ФЕСТИВАЛЬ НЕВЕСТ ПРИГЛАШАЕТ!

Дорогие невесты!
Объявляется прием заявок для участия во всероссийском фестивале невест!
64 дня самых ярких эмоций, новых знаний, умений и навыков!
Во время подготовки вы узнаете все, что нужно знать для построения счастливых и гармоничных отношений.
Приглашаются девушки, вступившие в брак в 2016 году.

Журнал «Свадебный вальс» – постоянный медиа-партнер – приглашает вас к участию в фестивале невест!
Подробнее на сайте Фестиваль-невест.рф
vk.com/festival_nevest_ekb
@festival_nevest_ekb

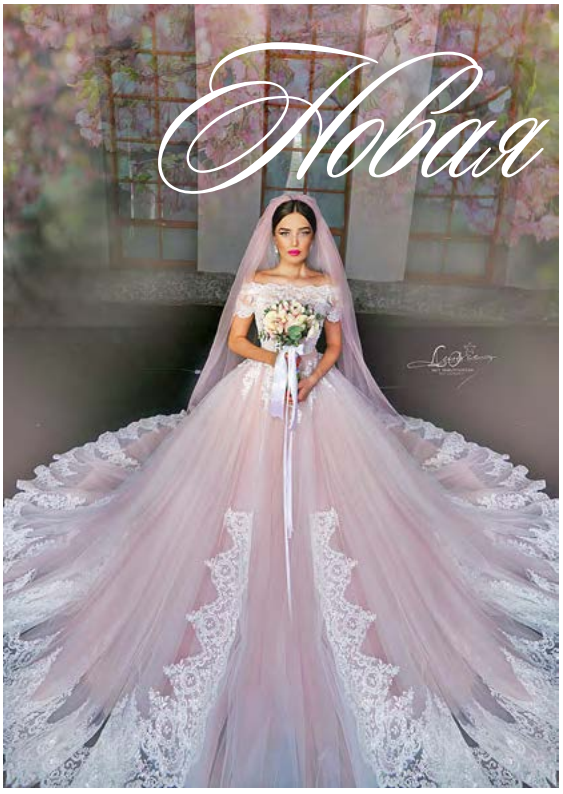

Новая коллекция SOVANNA

Свадебные платья SOVANNA олицетворяют истинную гармонию стиля, женственности и современности. Легкие воздушные ткани, элитные дорогие кружева, изысканный декор, изящность в каждой детали! Безупречный крой и идеальная посадка! Часть новой коллекции представлена в ультрамодных оттенках розового, лавандового, фиолетового и пудрового цветов. Только самые модные и актуальные модели по доступным ценам!

ВАША КАРТА ПРИВИЛЕГИЙ

Редакция журнала «Свадебный вальс» дарит вам «Карту привилегий».

Она поможет рационально распорядиться вашим свадебным и семейным бюджетом. Воспользуйтесь услугами компаний, представленных в журнале, а также их скидками и бонусами.

Примите участие в розыгрыше призов по карте привилегий и выиграйте ЖК-телевизор, романтический ужин, номер в отеле и другие ценные призы.

Дорогие молодожёны!

Карта действительна до 1 декабря 2016 года.

Если вы хотите принять участие в розыгрыше ценных призов, до 1 февраля 2017 года пришлите или принесите в редакцию заполненные карты с отметками не менее 3-х компаний и с вашими контактными данными.

Адрес редакции: 620014, Екатеринбург, Маршала Жукова, 10.

ШКОЛА для женихов и невест

Клуб молодоженов «Свадебный вальс» приглашает женихов и невест в непринужденной обстановке из первых уст узнать о всех возможностях и новинках свадебной индустрии. Каждая встреча уникальна и проходит на разных банкетных площадках и отелях.
Задать вопросы, научиться танцевать свадебный вальс, найти «своего ведущего», принять участие в мастер-классах, получить бонусы, скидки, подарки — все это предоставляется членам Клуба молодоженов журнала «Свадебный вальс» совершенно бесплатно.

Александра и Данил Назаренко

В ЗНАК БЛАГОДАРНОСТИ ВЫПУСКНИКИ КЛУБА ПРИГЛАШАЮТ ЖУРНАЛ «СВАДЕБНЫЙ ВАЛЬС» НА СВОЮ СВАДЬБУ.

ВСТРЕЧИ
Клуба молодоженов СВ в 2016 году

24 июля — «Городская помолвка»
4 сентября — «Свадьба в стиле»
2 октября — Закрытие сезона «Свадебное путешествие»
27 ноября — премия «Знак доверия»

На встрече Клуба молодоженов вы получите клубную карту, которая дает возможность получить ценные призы, например, романтическую ночь в отеле. Чтобы выиграть приз, необходимо воспользоваться услугами любой из компаний-участников Клуба, сделать отметку в карте с печатью, после регистрации в ЗАГСе принести или прислать карту в редакцию журнала.

Регистрация на сайте www.svadba-vals.ru или по телефону +7 (343) 377-00-47

КЛУБ МОЛОДОЖЁНОВ
журнала «Свадебный вальс»

ПРИГЛАСИТЕЛЬНЫЙ БИЛЕТ на 2-х человек

ФИО ЖЕНИХА _____

_____

ФИО НЕВЕСТЫ _____

_____

Вход бесплатный

SVADBA-VALS.RU

ЗДЕСЬ ЕСТЬ ВСЁ ДЛЯ МОЕЙ СВАДЬБЫ!

СОВЕТЫ И ИДЕИ • КАТАЛОГ СВАДЕБНЫХ ФИРМ • ФОТО И ВИДЕО • ФОРУМ МОЛОДОЖЕНОВ
КОНКУРСЫ И ПОДАРКИ • СКИДКИ И БОНУСЫ ОТ КОМПАНИЙ СВАДЕБНОЙ ИНДУСТРИИ

СВАДЕБНЫЙВАЛЬС.РФ

Самые красивые ДЕВУШКИ УРАЛА

ЖУРНАЛ «СВАДЕБНЫЙ ВАЛЬС» ПОДДЕРЖИВАЕТ ПРОВЕДЕНИЕ КОНКУРСОВ КРАСОТЫ В ВУЗАХ ЕКАТЕРИНБУРГА. В КАЖДОМ КОНКУРСЕ САМАЯ ОБАЯТЕЛЬНАЯ И ПРИВЛЕКАТЕЛЬНАЯ ДЕВУШКА ПО ВЕРСИИ ПОСИТИТЕЛЕЙ САЙТА ПОЛУЧАЕТ ЗВАНИЕ **«МИСС «СВАДЕБНЫЙ ВАЛЬС»**.

Красота В ЗАКОНЕ

На конкурс «Мисс Юридическая Россия» ежегодно съезжаются студентки юридических ВУЗов из различных уголков нашей страны: Екатеринбурга, Перми, Казани, Москвы, Санкт-Петербурга, Самары, Уфы, Челябинска и т.д. И каждый год жюри конкурса пристально следит за участницами, чтобы выбрать «юридическую красу». В этом году претенденток на такое высокое звание было 20. Вице-мисс «Юридическая Россия-2016» стала Софья Чекалева, ПГНИУ, Пермь; II Вице-мисс «Юридическая Россия 2016»; «Мисс зрительских симпатий» – Анастасия Глебова, КФУ, Казань; «Мисс Юридическая Россия 2016» – Марианна Давыдова, ВФ, УрГЮУ, Екатеринбург. Журнал «Свадебный Вальс» путем голосования выбрал свою мисс – очаровательную Анастасию Прозорову из УдГУ, г. Ижевск

ПЕРЕДОВАЯ КРАСОТА

26 мая 2016 г. состоялось финальное шоу «Мисс УрГЭУ – 2016». Участницы обучались актерскому и танцевальному мастерству, совершенствовали ораторские способности, работали над собой и занимались поддержанием своей фигуры в тонусе. В тройку лидеров вышли: «Мисс УрГЭУ» – Ульяна Сафонова, I Вице-Мисс – Дарья Голомолзина, II Вице-Мисс – Юлия Баранчикова. Журнал определил и наградил «Мисс «Свадебный вальс», ею стала Юлия Серенкова.

МИСС Полевской-2016

21 мая состоялся конкурс «Мисс Полевской-2016». «Свадебный вальс» не первый год освещает это мероприятие. Все девушки были прекрасны. Они блеснули талантом, красотой, интеллектом, обаянием. Победительницей стала Алена Саитова, первой вице-мисс – Алена Голендухина и второй вице-мисс – Анна Олькова.

По итогом голосования на портале svadba-vals.ru в номинации «Мисс Свадебный вальс» победила Надежда Исакова.

Поздравляем с победой в конкурсе и желаем всем участницам конкурса женского счастья, всегда оставаться такими очаровательными, обворожительными девушками.

Королевами СТАНОВЯТСЯ

13 мая в ЦК «Урал» состоялся финал конкурса «Королева 2016» г. Екатеринбург, учредителем конкурса является Татьяна Кирякова.
Журнал «Свадебный вальс» выступал медиа-партнером конкурса и по результатам голосования на портале svadba-vals.ru наградил титулом «Мисс Свадебный вальс» – Алину Ковылину.
На конкурсе девушкам представилась уникальная возможность почувствовать себя в роли модели. Определены главные номинации конкурса, а именно: «Королева-2016» – Илона Буслаева, «Принцесса-2016» – Дарья Гоголева, «I Вице мисс-2016» – Надежда Новоселова, «II Вице мисс-2016» – Алина Ковылина, «Мисс Зрительских Симпатий-2016» – Анна Чернова, «Мисс Зрительного зала-2016» и «Мисс Дружба-2016» – Ольга Рудикова.
Поздравляем победительниц конкурса и желаем творческих побед, побольше ярких красок в жизни и удачи во всех начинаниях.

ГУМАНИТАРНАЯ КРАСОТА

Завершился ежегодный конкурс «Мисс и Мистер Гуманитарный университет». Этот конкурс пробуждает в студентах тягу к творчеству и новым впечатлениям уже 10 лет подряд. За пару месяцев подготовки ребята умудряются подружиться и стать одной большой командой. Журнал «Свадебный вальс» с удовольствием наградил победителей подарками и выбрал своих «Мисс» и «Мистера». Ими стали Анна Копосова и Артём Исаков.

Идеальный праздник день за днем

ЧТОБЫ ПРОЦЕСС ПОДГОТОВКИ К СВАДЬБЕ ПРИНОСИЛ ТОЛЬКО УДОВОЛЬСТВИЕ, ЧТОБЫ ВСЕ УСПЕТЬ И НИЧЕГО НЕ ЗАБЫТЬ, ВОСПОЛЬЗУЙТЕСЬ ПЛАНОМ ПОДГОТОВКИ К ТОРЖЕСТВУ. ВЫ МОЖЕТЕ СДВИГАТЬ СРОКИ, ДОБАВЛЯТЬ И ВЫЧЕРКИВАТЬ НЕКОТОРЫЕ ПУНКТЫ, СТАВИТЬ ОТМЕТКИ ОБ ИХ ВЫПОЛНЕНИИ.

Мой план подготовки свадьбы

ЗА 6 МЕСЯЦЕВ

- Определитесь с датой, временем и местом торжества.
- Подайте заявление в ЗАГС или воспользуйтесь порталом госуслуг, чтобы встать в «электронную очередь».
- Решите, будет ли у вас торжественная/неторжественная регистрация в ЗАГСе и будет ли еще выездная
- Составьте список гостей
- Определитесь со стилистикой свадьбы и вашими образами
- Исходя из ваших желаний и примерногоколичества приглашенных, составьте смету расходов. Составьте таблицу «Свадебный бюджет».
- Закажите или начните делать пригласительные
- Запланируйте визит в салон красоты

Приглашая человека на свадьбу, постарайтесь продумать, с кем из ваших гостей он знаком. Важно, чтобы гость знал хотя бы одного из приглашенных – это поможет создать легкую атмосферу на празднике. Антон Бянкин

ЗА 5 МЕСЯЦЕВ

- Выберите и закажите ресторан или банкетный зал. Или определитесь с кейтеринговой компанией
- Выберите ведущего торжества, обсудите сценарий свадьбы, обязательно заключите договор
- Вручите или отправьте пригласительные родственникам и друзьям Начинайте поиск свадебных нарядов, предварительно определившись с фасоном и цветом

В выборе поможет ваш ведущий праздника, т. к. по роду деятельности ведущие часто бывают в банкетных залах и могут рассказать обо всех достоинствах и недостатках площадки. Антон Бянкин

Обычно группы работают 3 выхода по 20-30 минут. Поэтому, если вы решили, что на вашем празднике будет играть группа, то совершенно не значит, что нужно обязательно выбирать - группа или DJ . В среднем продолжительность свадебного банкета 6 часов, так что времени хватит всем. Антон Бянкин

Обязательно порепетируйте свой образ, чтобы избежать неприятных моментов в свадебный день.
Татьяна Полевова

ЗА 4 МЕСЯЦА

- Определитесь с фотографом, видеооператором
- Найдите стилиста, мастеров по макияжу и прическе
- Выберите и закажите развлекательные мероприятия, музыкальное сопровождение и пиротехнику (если необходимо)
- Если вы выбрали, именно выездную церемонию бракосочетания, то определитесь с вариантами места регистрации брака

Для того чтобы выучить свадебный танец, жениху и невесте потребуется, минимум, 5 занятий.
Надежда Ципис

ЗА 3 МЕСЯЦА

- Начинайте учить свадебный танец
- Проверьте срок действия загранпаспортов, наличие виз, закажите свадебное путешествие
- Напишите список желаемых подарков
- Подумайте о том, что будете дарить гостям вы

Приготовленные заранее небольшие комплименты приятно удивят ваших гостей. Это могут быть бонбоньерки с конфетками, свадебное варенье, магнитики, именные шоколадки, цветной сахар, диски с вашей любимой музыкой и многое др.
Татьяна Полевова

ХОЧЕШЬ СКАЗАТЬ, ЧТО ЛЮБИШЬ? ТАНЦУЙ!

Свадьба – яркое событие в жизни. Здесь нет мелочей, важно всё. И, конечно, один из трепетных моментов торжества – это первый танец молодоженов.

Уже не жених, а муж нежно берет руку жены в свою, говоря тем самым: «Ты можешь мне довериться». Кладет ее левую руку на свое плечо, чтобы она могла отныне всегда знать, что ей есть на кого опереться. Прижимает ее к себе как самый дорогой и хрупкий дар. Такой танец говорит нам о любви двух сердец.

Так это выглядит в день свадьбы – легко и непринужденно. А за кадром над этой легкостью трудится вместе с парой еще один человек – хореограф-постановщик. Ваша легкость движений и сияющие улыбки на лицах – его забота и профессионализм.

Мы рекомендуем парам выбирать не студию с именем, не «удобное место поблизости», а именно постановщика, человека, который будет на протяжении минимум 5 занятий работать с вами. Вам должно быть комфортно общаться и взаимодействовать в танцевальном зале.

Перед тем, как приступить к занятиям, обязательно просите студию дать вам возможность переговорить с преподавателем. Вам потребуется 15-20 минут, чтобы понять, ваш это человек или нужно идти дальше.

Язык тела очень богат и разнообразен. Он не способен лгать. Он дарит удовольствие и радость.

**ЭКОНОМ-ПРЕДЛОЖЕНИЕ–
СВАДЕБНЫЙ ТАНЕЦ НА ТЕРРИТОРИИ ПАРЫ**

Надежда Владимировна ЦИПИС

Цветы студия

Руководитель свадебного направления, хореограф-постановщик
+7 912-27-54-022

Это позволит ближе познакомиться с фотографом, с его манерой работы, а в день свадьбы вы будете более раскованны, и получите превосходные кадры! Вячеслав Ефимов

ЗА 2 МЕСЯЦА

- Купите белье, чулки, аксессуары для волос
- Проведите съемку лав-стори
- Съездите в выбранный ресторан, чтобы обсудить меню
- Продумайте маршрут свадебного кортежа
- Закажите транспорт
- При необходимости приобретите шубку или накидку, запасную пару обуви
- Подумайте о дополнительных развлечениях: шоу мыльных пузырей, запуск фейерверка и прочее.
- Выберете кольца, сделайте гравировку.

Определитесь, из какого металла вы хотите кольца, с камнями или без. Если не можете выбрать металл – объедините любые понравившиеся!
Наталья, Golden Style Golden Park

ЗА 1 МЕСЯЦ

- Составьте план свадебного дня
- Обзвоните приглашенных гостей и уточните, все ли смогут прийти к вам на праздник
- Закупите алкоголь
- Подумайте, будет ли на вашей свадьбе танец невесты с отцом или жениха с мамой
- Обдумайте план рассадки гостей, сделайте карточки с именами гостей
- Закажите букет невесты, бонбоньерку для жениха, флористическое оформление свадьбы.
- Сделайте пробный макияж и прическу
- Посетите косметолога
- Закажите свадебный торт и каравай
- Обсудите с фотографом и видеооператором план свадебной прогулки
- Забронируйте красивый номер в отеле для первой брачной ночи и для сборов невесты.

Выбирайте цветы для букета в зависимости от стиля торжества, дизайна платья и задуманного образа. Сейчас в тренде букеты свободной формы: лёгкие, воздушные, естественные и романтичные, но классика – плотно собранные букеты круглой формы пастельных тонов – по-прежнему популярна.

Наталья Хмыльнина,
студия флористики «Король Пион» Golden Park

Рекомендую составить так называемый Play-лист, где вы можете указать все свои музыкальные пожелания (исполнителей, стиль музыки) и Stop лист - все, что бы вы не хотели услышать на празднике. Это поможет DJ сделать действительно зажигательную дискотеку.

Антон Бянкин

ЗА НЕДЕЛЮ:

- Проведите мальчишник и девичник
- Сделайте контрольную примерку свадебных нарядов, при необходимости отдайте в ателье на подшивку
- Обзвоните всех, кто занимается организацией вашего торжества
- Повторите свадебный танец.
- Соберите чемодан в свадебное путешествие

С помощью аппаратного маникюра вам обработают ногтевые пластины, отшлифуют ороговевшую кожу вокруг ногтей – кожа станет гладкой и нежной. Не забудьте и о ножках. Мужские ногти часто бывают неровной формы, чтобы этого не было заметно на свадебных фото, рекомендуется аппаратный маникюр с последующим пилингом рук.

Юлия Штернер салон красоты Velour Golden Park

НАКАНУНЕ:

- Отвезите в ресторан необходимый реквизит и алкоголь
- Сделайте маникюр и педикюр
- Подготовьте все, что вам понадобится для прогулки после ЗАГСа – шампанское, конфеты, бокалы и салфетки
- Приготовьте паспорта и кольца
- Хорошенько выспитесь накануне важного события в вашей жизни

В ДЕНЬ СВАДЬБЫ:

- Проснитесь в отличном настроении
- Заберите букет и бонбоньерку из цветочного салона
- Проконтролируйте доставку торта и каравая из кондитерской

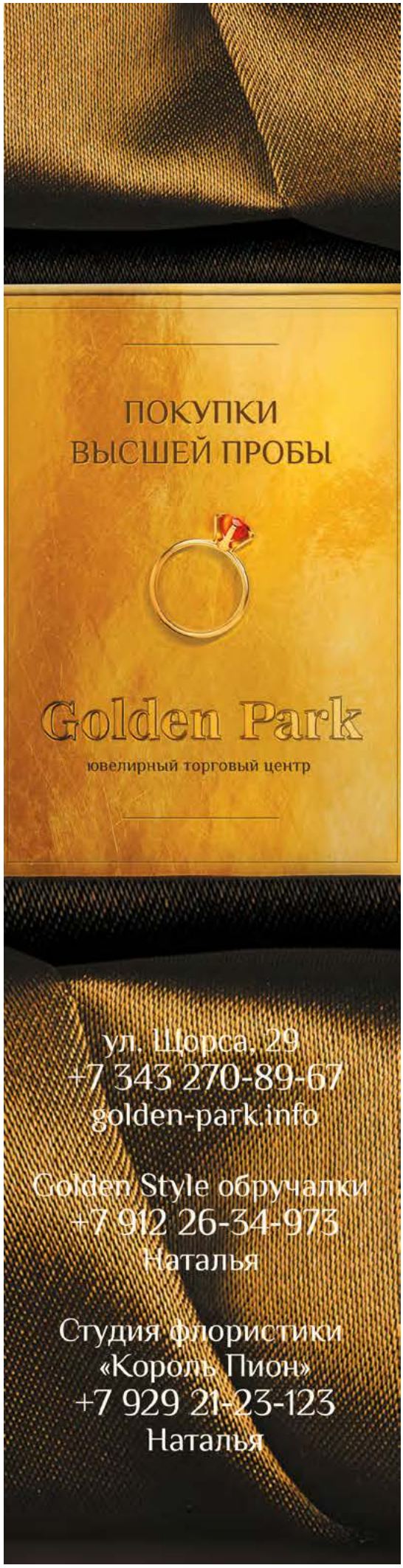

ВЕРА БРЕЖНЕВА: СЛУШАЙТЕ *своё сердце*

СПРАВКА:

Певица, актриса, телеведущая, посол доброй воли ООН

Дата рождения – 3 февраля 1982 г.

Знак Зодиака – Водолей

Место рождения – Днепродзержинск, Украина

Замужем, двое детей.

Достижения: обладательница 5 «Золотых граммофонов», лауреат фестиваля «Песня года», звание «Самая сексуальная женщина России 2015» по версии журнала «MAXIM» и мн. др.

Фильмы: «Любовь в большом городе 1,2,3», «Ёлки», «8 лучших свиданий» и др.

brezhneva.com

Организатор: @va.day
Фотограф: @alex_chuvakhin
Визажист: @luba_litoshko
Укладка: @hairsilk
Стилист: @olga.sedneva
Декор: @va.decor
Платья: @ideal_moscow
Украшения: @nastasja.ch.shop

ВЕРА БРЕЖНЕВА – ЖЕНЩИНА, КОТОРАЯ МОЖЕТ БУКВАЛЬНО ВСЁ: ЗАНИМАТЬСЯ ТВОРЧЕСТВОМ, СЕМЬЕЙ, ОБЩЕСТВЕННОЙ ЖИЗНЬЮ, ОНА СИЛЬНАЯ И ОДНОВРЕМЕННО НЕЖНАЯ. В НЕЙ ЧУВСТВУЕТСЯ СТРЕЖЕНЬ, НО ПРИ ЭТОМ ОНА ОСТАЕТСЯ ХРУПКОЙ ЖЕНЩИНОЙ, ГОТОВОЙ МЕНЯТЬСЯ РАДИ ЛЮБИМОГО ЧЕЛОВЕКА.

- Давайте поговорим о незабываемых событиях. Как вышло, что вы открыли свадебное агентство?

- Анна Чуприс – опытный организатор свадеб, пригласила меня поучаствовать в свадебном фотопроекте. И я получила такой кайф от этой атмосферы, от сумасшедшего декора, невероятно красивых платьев... Мы подружились, начали общаться, и потом я предложила ей: «Давай вместе этим заниматься. У меня тоже большой опыт, я много выступала на праздниках и знаю, какой должна быть идеальная свадьба».

- Какой же?

- Веселой!!! Очень важна постановка развлекательной части – тут я спец. И, конечно, не просто «сделать красиво», это априори, а придумать такую концепцию свадьбы, которая идеально подойдет именно этим людям.

Для этого мы и создаём уникальные проекты по всему миру. С душой и с любовью. Вы не представляете, как здорово иметь дело со счастливыми, влюблёнными людьми!

- За сколько месяцев, вы считаете, нужно начинать готовиться к свадьбе?

- Идеально – за шесть, нормально, если за три. На самом деле можно успеть и за месяц, но надо понимать, что какие-то необычные вещи уже будет сложнее осуществить. Свадьбы в другой стране чаще планируют за год.

- Как вы распределяете обязанности?

- В V.A. DAY мы все делаем вдвоем: придумываем и утверждаем концепцию, контролируем выполнение. Наши сотрудники – профессионалы, очень ответственные и продуктивные, а подрядчики, с которыми мы работаем, – всегда на высшем уровне.

Но важно, что к каждому заказу мы относимся как к собственному торжеству, так что подход у нас к каждому клиенту, очень личный.

- Возможно ли без свадебного торжества жить долго и счастливо и умереть в один день?

- Нужно поступать так, как подсказывает сердце, как хотите только вы вдвоем. Не надо ни о ком думать в этот момент, нельзя зависеть от чужого мнения, не нужно пытаться под кого-то подстроиться. Если вы со своим избранником хотите, чтобы пышная свадьба была – дерзайте. Если хотите праздника для двоих – поступайте только так.

- Изменилось ли ваше отношение к работе и график после рождения детей?

- Моя старшая дочь родилась, когда мне было всего 19 лет, и это была огромная радость для меня, я испытывала невероятное воодушевление. Несмотря на раннее материнство, я была готова к этому и очень этого хотела.

> ИДЕАЛЬНАЯ СВАДЬБА ДОЛЖНА БЫТЬ ВЕСЕЛОЙ! ОЧЕНЬ ВАЖНА ПОСТАНОВКА РАЗВЛЕКАТЕЛЬНОЙ ЧАСТИ – ТУТ Я СПЕЦ

К сожалению, у меня не было много времени для того, чтобы посвящать его дочери, именно тогда началась моя карьера в группе «ВИА Гра». Спасибо моей маме, которая очень помогала мне тогда. А с появлением второй малышки я многое переосмыслила, и теперь моя семья для меня – это самое важное, что может быть в жизни. Дети – это огромная радость и огромный труд. Стараюсь совмещать работу и дом. Все свои активности рабочего характера планирую заранее.

- Расскажите о дочерях?

- Младшей уже 7 лет, характер чувствуется. Она уже сейчас настоящая женщина, до мозга костей. Например, Сара не выйдет к столу, не причесавшись и не надев платье!

А на меня похожа светом. Главное, его сохранить и приумножить. Старшая дочь старается быть похожей на меня. Соня любит носить мои вещи, манерами на меня похожа и совершенно не смущается этого. Хотя она – своеобразная девочка, яркая индивидуальность, с характером.

- Какие принципы хотите воспитать в детях?

- Англичане говорят: «Не пытайтесь воспитывать детей, они все равно будут похожи на вас». Так что в первую очередь воспитываю себя, работаю над собой, а для дочерей стараюсь быть не только заботливой мамой, но и примером. При этом не балую, в чем-то ограничиваю, но дети чувствуют, что это любя. Также знают, что я строгая. Обоснованно, замечаний зря не делаю. Хочу, чтобы девочки выросли добрыми, заботливыми, самостоятельными, воспитанными, организованными, хозяйственными и знающими цену деньгам. Как работающая мама, я не всегда успеваю встретить Соню из школы. В этих случаях о дочке заботится ее бабушка – моя мама. Если отсутствую, то узнаю у мамы о поведении дочки, ее переживаниях. Переходный возраст – период сложный, но мы с Соней стараемся не потерять доверие друг друга. Когда возникают сложные моменты, родителям и детям надо садиться вместе и говорить, много и долго, пока не найдется компромисс. И так почти по каждому вопросу. Я стараюсь донести до дочери информацию на примере наших прошлых проб и ошибок, историй из жизни или из книг.

- Какая роль отводится, на ваш взгляд, женщине сегодня, не много ли мы на себя берем и как с этим справляться?

- Считаю, что женщина должна иметь своё мнение, и мужчина должен считаться с ним, безусловно. Я за равноправие в семье. Но при этом вижу и чувствую, что женщина всё равно должна быть мягкой, тёплой. Она должна быть женщиной с мужчиной. А он не должен пользоваться этой мягкостью.

«СЧИТАЮ, ЧТО ЖЕНЩИНА ДОЛЖНА ИМЕТЬ СВОЁ МНЕНИЕ, И МУЖЧИНА ДОЛЖЕН СЧИТАТЬСЯ С НИМ, БЕЗУСЛОВНО. Я ЗА РАВНОПРАВИЕ В СЕМЬЕ

Я за равноправие в отношениях, за равенство в распределении обязанностей по дому и вложениях в семью. Но в паре я хочу чувствовать себя женщиной, а не мужиком. Мой мужчина на психологическом уровне должен быть сильнее меня. Так как я сильна сама, чтобы с ним могла почувствовать себя хрупкой женщиной.

- Истинная женщина может изменить своего партнера?

- Да, конечно. Точнее, сделать так, чтобы он сам захотел меняться. Это же верно и при обратной ситуации. Рядом с настоящим мужчиной мы чувствуем себя по-другому, ценим себя, хотим хорошо выглядеть, становимся гибче. Это проявление истинной женственности рядом с настоящим мужчиной.

- Психологи внушают нам, что крепкий и счастливый брак возможен только в том случае, когда один из супругов строит карьеру, а другой – в тени, занимается тылом. А как вы считаете?

- Крепкий и счастливый брак строится на любви. Когда любовь есть, нет разницы: кто работает, кто не работает. Но, безусловно, я считаю, что оба человека должны быть обязательно реализованы.

- Как создаете уют в доме?

- Уют для меня очень много значит, на него и времени не жалко. Хотя создается он основательно, когда помещение только готовится, чтобы там жить. А потом нужно только поддерживать. Иногда что-то хочется обновить, тогда, например, я меняю пледы, переставляю мебель. У меня дома много цветов. Я очень люблю мой домашний сад. Растения тоже в какой-то степени мои дети. Еще цветы мне дарят, особенно радует, когда весной дарят тюльпаны.

- Ваше пожелание женихам и невестам…

- Дорогие влюбленные, пусть ваша свадьба будет воплощением вашей мечты! Слушайте свое сердце и следуйте за ним! И не забывайте, что любовь спасёт мир!

АРТИСТОВ МНОГО – ПОЛИЦИЯ ОДНА

WEARE ПОЛИЦИЯ

WEAREPOLICE.RU
VK.COM/WEAREPOLICE
INSTAGRAM: WE_ARE_POLICE
+79126006040

Свадебная палитра счастья

О ЧЁМ МЕЧТАЮТ ВСЕ ВЛЮБЛЁННЫЕ ПАРЫ? КАК НАЙТИ ВНУТРЕННЮЮ ГАРМОНИЮ В ОТНОШЕНИЯХ И ОБРЕСТИ ОЩУЩЕНИЕ КОМФОРТА, СПОКОЙСТВИЯ И ПОСТОЯНСТВА?

ОБЪЕДИНЁННЫЕ ВМЕСТЕ ДВА ЦВЕТА – РОЗОВЫЙ КВАРЦ И ГОЛУБАЯ БЕЗМЯТЕЖНОСТЬ – СРАЗУ СТАЛИ ХИТОМ СВАДЕБНОГО СЕЗОНА

На этот вопрос с успехом нашел ответ институт цвета Pantone, определяя тренд на 2016г. Объединённые вместе два цвета розовый кварц и голубая безмятежность сразу стали хитом свадебного сезона. Эта дуальность кажется очень символичной и привлекательной, она объединяет два начала – инь и янь, мужское и женское. Баланс между тёплым, мягким и обволакивающим оттенком розового и более холодным, лёгким и успокаивающим оттенком синего. Как будто нежный цветок сакуры распускается на фоне прозрачного весеннего неба. Эти цвета уже повенчаны самой природой.

Именно такую концепцию мы выбрали для свадьбы Антона и Валерии и создали для них самое романтичное место - райский сад! Приглушенный свет, как будто утренняя дымка, капельки росы на ароматных цветах, дуновение тёплого ветерка, даже нежное пение птиц – всё это стало явью для молодой влюблённой пары!

ЮлияКорниенко
Студия свадебной флористики
Праздничная флористика +7 922 204-204-0
Оформление интерьеров www.jkor.ru

WWW.LOVEBRIDAL.UK.COM

LOVE BRIDAL

HAUTE COUTURE

WWW.LOVEBRIDAL.UK.COM

Компания Love Bridal приглашает к сотрудничеству свадебные салоны Уральского региона.

Всегда в наличии большой ассортимент готовой продукции со склада в Москве, также все коллекции изготавливаются под заказ.

Для свадебных салонов компания разработала уникальный антикризисный проект: свадебные платья по цене от 180$ до 300$.

Наша компания заботится о своих клиентах и предлагает разные формы сотрудничества.

INFO@LOVEBRIDAL.UK.COM

+7 926 849 21 47

Анна Ряпасова:

«СВАДЕБНОЕ ПЛАТЬЕ МНЕ ПРИСНИЛОСЬ»

КРАСИВОЙ И ТАЛАНТЛИВОЙ АННОЙ РЯПАСОВОЙ НЕВОЗМОЖНО НЕ ВОСХИЩАТЬСЯ. ОНА НЕ РАЗ ПОКОРЯЛА КОНКУРСЫ КРАСОТЫ И ЗАВОЕВЫВАЛА МЕДАЛИ НА СОРЕВНОВАНИЯХ ПО ТАНЦАМ. ОНА И ЯРКАЯ ТЕЛЕВЕДУЩАЯ, И УСПЕШНЫЙ ДИЗАЙНЕР. НО САМОЕ ГЛАВНОЕ, АННА – ЛЮБИМАЯ ЖЕНА И СЧАСТЛИВАЯ МАМА.

Анна, видела вашу последнюю коллекцию – она такая воздушная, романтичная. Приходилось ли вам работать над свадебными платьями? Какой посыл, на ваш взгляд, должно нести свадебное платье: элегантность, невинность, соблазнительность, легкость?

- Да, мы не раз создавали свадебные платья. Если в Москве бренд Anna Ryapasova –это магазины с готовыми коллекциями, то в Екатеринбурге мы работаем по системе ателье, и, конечно, к нам приходят невесты. Каждая девушка примерно представляет, какое свадебное платье она хочет. Мы вместе воплощаем ее мечту, продумываем образ, подбираем детали. Самое сложное в создании свадебного платья – выбор ткани. Белый цвет – это миллион фактур и оттенков, и выбрать бывает не так просто. Все мои платья – это воплощение женственности: они романтичные, но при этом в меру сексуальные.

Помните, как вы выбирали свое свадебное платье?

- Это удивительная история – свадебное платье мне приснилось. И никакого другого я уже не хотела, я объездила несколько городов и множество салонов, но, увы, найти его не могла. К свадьбе было подготовлено всё: приглашены гости, заказан банкет. Я уже была готова отменить праздник, потому что для невесты найти идеальное платье – это очень важно. Буквально за неделю до торжества я проходила мимо салона, был уже вечер, и магазин закрылся. Я постучалась, попросила открыть. Как будто чувствовала, что найду здесь свое платье из сна. И вы не поверите, я увидела его первым. Пусть оно было немного не по размеру, но это было именно то платье, о котором я мечтала.

САМОЕ ВАЖНОЕ – ЭТО ДОВЕРИЕ. БЕЗ НЕГО ПОСТРОИТЬ ГАРМОНИЧНУЮ СЕМЬЮ ВРЯД ЛИ ПОЛУЧИТСЯ

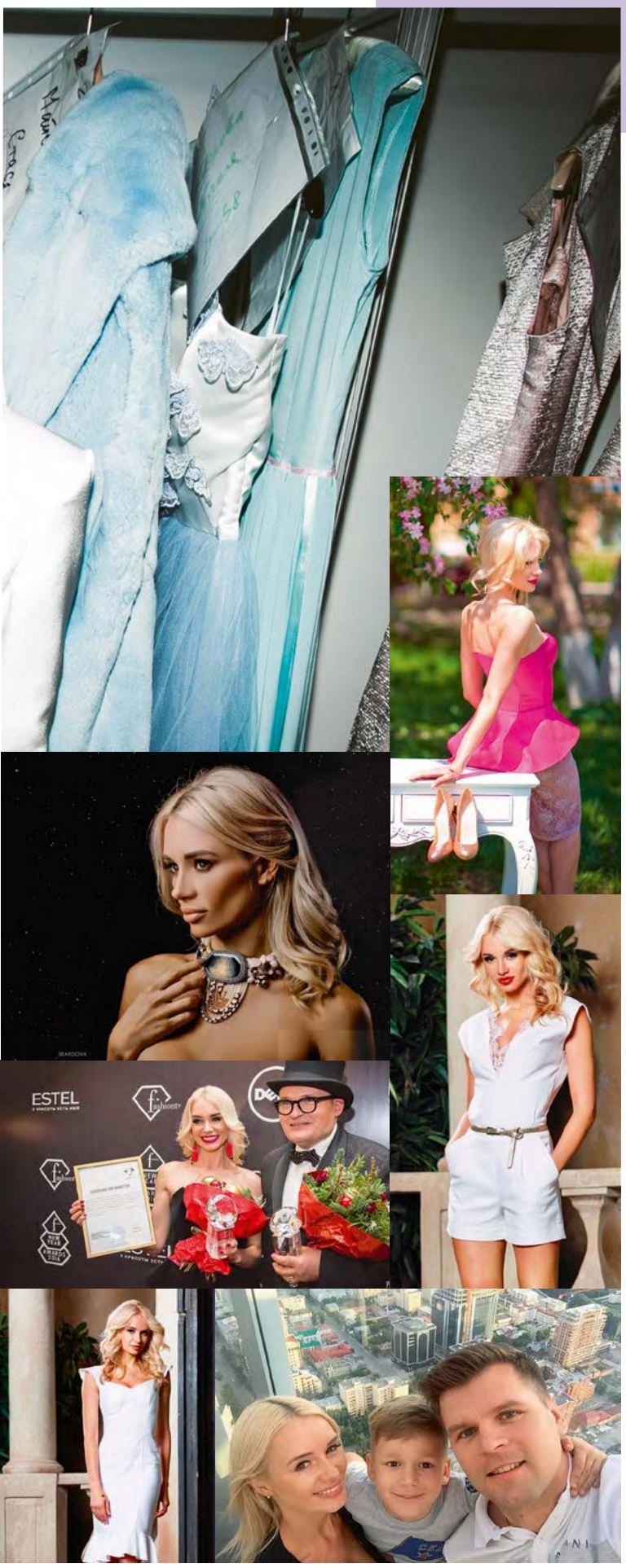

Фото с личной странички Анны Ряпасовой в ВК и FB

Расскажите, как вы готовились к свадьбе?

- Когда мы готовились к свадьбе, я жила в Тюмени, а муж – в Екатеринбурге. И он полностью занимался организацией свадьбы. Мне сложно представить еще одного такого мужчину, который взял бы организацию праздника в свои руки. На выходные я приезжала в Екатеринбург, и мы решали совместные вопросы. Но в течение недели – вся ответственность была на ним. И справился он великолепно.

Анна, у вас такая насыщенная жизнь: вы преподавали танцы, участвовали в конкурсах красоты, занимаетесь дизайном… Кто вас вдохновляет на эти подвиги?

- Это всё благодаря семье. У меня удивительный муж, он всегда поддерживает меня во всех начинаниях. Да, был такой момент, когда я преподавала танцы, была телеведущей и начала заниматься дизайном. Но заботу о семье никто не отменял. Я жила в бешеном ритме, и тогда я поняла, что за всем не угнаться. Нужно остановиться на чём-то одном. Посоветовались с мужем, и мы решили, что школа танцев остается, только преподавать будут другие учителя. А я сосредоточилась на развитии модного дома.

В чем секрет идеальных отношений, по вашему мнению?

- У каждого свой идеал семьи. Для кого-то моя жизнь – далеко не идеал, для кого-то – пример. На мой взгляд, самое важное – это доверие. Без него построить гармоничную семью вряд ли получится.

Какими качествами, на ваш взгляд, должен обладать настоящий мужчина?

- Мой муж – это идеал мужчины, он заботливый, понимающий, он самый лучший папа в мире. У него с сыном сильная связь. Например, мы едем в машине, я разговариваю по громкой связи с мужем, и если я повышу голос, сын сразу скажет: «Мама, ты что, так нельзя! Это же папа!».

Какие качества в мужчине вы категорически не приемлете?

- Не переношу вранье. Причем это касается не только мужчин.

А какими качествами должна обладать истинная женщина?

- Женщина должна быть музой для своего мужа. Мужчина дома всегда должен быть в прекрасном настроении. И задача женщины – создавать уют, тепло и гармонию в доме.

SUGAR: ваш идеальный образ

С ЧЕГО НАЧИНАЕТСЯ УТРО КАЖДОЙ НЕВЕСТЫ? С РАДОСТНОГО ПРЕДВКУШЕНИЯ И, КОНЕЧНО, ВСТРЕЧИ СТИЛИСТОВ – ЛЮДЕЙ, КОТОРЫЕ СПОСОБНЫ НЕ ТОЛЬКО ПРЕОБРАЗИТЬ ДЕВУШКУ, НО И ЗАДАТЬ НАСТРОЕНИЕ НА ВЕСЬ ДЕНЬ. КСЕНИЯ МИЛЬКОВА И ПОЛИНА ШАЯХМЕТОВА, ОСНОВАТЕЛИ СТУДИИ SUGAR, ПОДЕЛИЛИСЬ СЕКРЕТАМИ СОЗДАНИЯ ИДЕАЛЬНОГО ОБРАЗА.

НАВСТРЕЧУ ЖЕЛАНИЯМ

Одним из главных трендов сегодня является классический образ невесты: светящаяся кожа, легкий румянец. Если говорить о прическе, то это мягкие кудри или небрежный пучок.

Если невесте во время свадьбы хочется удивить гостей и превратиться в роковую красотку, стоит подумать о перевоплощении прямо в день торжества. Смена образов – свежий европейский тренд. Представьте, как свежий бутончик – невеста утром, ко времени банкета в ресторане предстает в дерзком образе. Чтобы перевоплощение прошло на высшем уровне, стоит воспользоваться такой услугой, как сопровождение стилистом на протяжении всего свадебного дня.

Если же молодым предстоит символическая церемония на берегу моря, идеальное решение для такого образа невесты - пляжные локоны, эффект «зацелованных» губ.

ПОДУМАТЬ О БЛИЗКИХ

Невеста и ее мама - именно эти две женщины должны быть самыми красивыми на свадьбе. Многие мамы не уделяют должного внимания своему внешнему виду, но при наличии специального пакета услуг, теперь вы можете быть уверены в том, что ваш родной человек будет выглядеть прекрасно.

Невеста с женихом в день свадьбы становятся единым целым. Вот почему так важно сохранять гармонию при работе над свадебными образами обоих молодых. Уходят в прошлое те дни, когда подготовка к свадьбе со стороны жениха заключалась лишь в покупке костюма и обуви. В наше время и для представителей прекрасного пола предусмотрены услуги визажистов. В основном это укладка волос и корректирующий макияж.

А ПОЗНАКОМИТЬСЯ?

Репетиции макияжа и прически необходимы не только для того, чтобы невеста могла окончательно определиться со своим образом, но и для знакомства со стилистами. Именно этих людей она увидит первыми в свой торжественный день. Стоит ли говорить о том, насколько важна атмосфера доверия и комфорта в это волнительное утро? На репетиции можно узнать и о таких важных вещах, как аллергия на определенные компоненты. Если даже невеста отказывается от пробных макияжа и прически, прекрасной идеей станет организация девичника в стиле бьюти-дэй, куда можно пригласить не только лучших подруг, но и стилистов. Прекрасная атмосфера гарантирована, а польза такого мероприятия на лице!

СТУДИЯ СВАДЕБНОГО МАКИЯЖА И ПРИЧЕСКИ SUGAR
Екатеринбург, Щорса, 29, Golden Park
2 этаж, офис №14
+ 7 922 204-70-81
vk.com/ekb_sugar
sugar-ekb.com

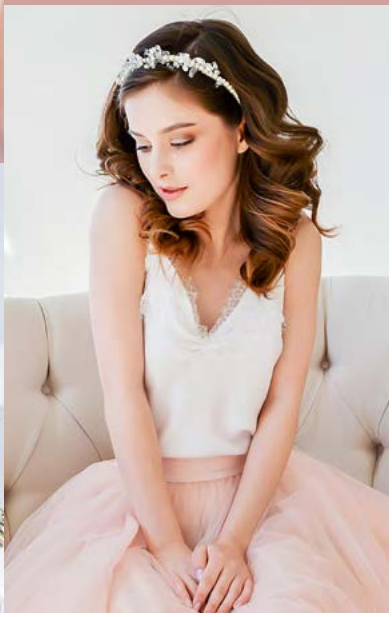

Роскошь, доступная многим

- Вместимость зала до 300 человек
- В меню представлены блюда на самый взыскательный вкус: от традиционных грузинских и русских блюд до классики европейской кухни
- Бесплатная охраняемая парковка
- Площадка перед входом отлично подойдет для организации фуршетов, шоу-программы или небольшой выездной регистрации
- Возможность принести свои напитки (никаких пробковых сборов)
- При заказе банкета на сумму от 200 000 рублей номер в отеле Ramada – в подарок!

Закажите свадьбу
в BANKET-HALL «ETERIA»
и получите возможность выиграть
свадебное путешествие!

Екатеринбург, Ул. Умельцев, 9

тел.: **+7 (912) 677-77-23, (343) 289-88-89**

WWW.ETERIA-BANKET.RU, ETERIA_ BANKET-HALL@MAIL.RU

ETERIA
BANKET HALL

ИМЯ СЕРГЕЯ КНЯЗЕВА ПРОЧНО ВОШЛО В ИСТОРИЮ EVENT-ИНДУСТРИИ. ЕГО АГЕНТСТВО ОРГАНИЗОВЫВАЕТ САМЫЕ ЯРКИЕ И ЗАПОМИНАЮЩИЕСЯ ПРАЗДНИКИ. ЖУРНАЛ «СВАДЕБНЫЙ ВАЛЬС» ВЗЯЛ ЭКСКЛЮЗИВНОЕ ИНТЕРВЬЮ У МАСТЕРА ПРАЗДНИКОВ, ЧТОБЫ УЗНАТЬ, КАКИЕ САМЫЕ НЕОБЫЧНЫЕ СТИЛИ ЕМУ УДАЛОСЬ ВОПЛОТИТЬ И КАК ОРГАНИЗОВАТЬ ЯРКИЙ ПРАЗДНИК ДАЖЕ В КРИЗИС.

«Ароматы Прованса»

КНЯЗЕВЪ: *удивлять и восхищать*

> Самые необычные свадьбы те, где женихи и невесты с самого начала выразили пожелание – устроить нечто особенное, не как у всех

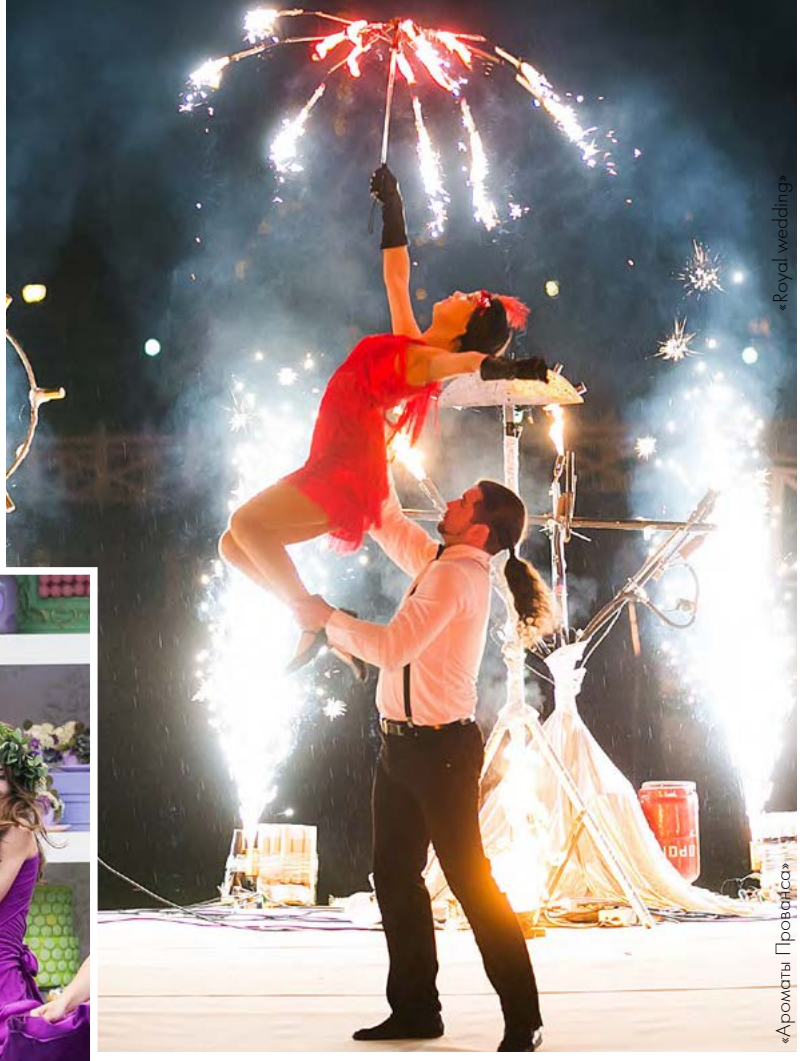
«Royal wedding»
«Ароматы Прованса»

«Ароматы Прованса»

- Сергей, ваше агентство за долгие годы работы организовало огромное количество тематических мероприятий. Расскажите о самых интересных, необычных идеях, которые вам удалось воплотить.

- К числу самых необычных идей для свадьбы я бы отнёс те, где женихи и невесты с самого начала выразили пожелание – устроить нечто особенное, не как у всех. Такая постановка задачи пробуждает в творческом коллективе небывалую активность и мощный импульс креатива.

СВАДЕБНЫЙ БАЛ ВО ДВОРЦЕ

Жених из Санкт-Петербурга и невеста из Москвы для свадьбы выбрали культурную столицу, и мы получили разрешение устроить свадьбу в Петергофе. Мы усадили гостей свадьбы на парусный фрегат и эффектно доставили их к причалу Петергофа. Встречали их залпы старинных пушек и свита дворцовых слуг в исторических костюмах. Придворный оркестр в камзолах XIX века играл марши, а бравые гусары устроили савраш (салют из шампанского, откупоренного взмахом сабель). Свадебная карета подкатила молодоженов к парадному входу, и начался бал в одном из красивейших залов, построенном когда-то именно для таких торжеств.

БАЙКЕРСКАЯ СВАДЬБА

Когда к офису агентства подкатили с колоритным рокотом два мотоцикла Харлей Девидсон и жених с невестой сняли шлемы, тема свадьбы нарисовалась в один миг. В день свадьбы к ЗАГСу подъехала кавалькада из 40 мотоциклов. Наши молодожены произвели фурор в среде обычных женихов, невест и их гостей, ожидавших регистрации в ЗАГСе. Жених был одет в кожаную жилетку на голое тело, в кожаные брюки и обут в казаки, но на шее у него была бабочка. Красавица-невеста облачена в кожаный корсет, кожаные шорты, обута в высокие ботфорты, на голове – короткая фата, на руках – белые кружевные перчатки. Когда молодожены и их эскорт из байкеров вошли в зал церемоний ЗАГСа, грянул знаменитый Марш Мендельсона, но в роковой обработке. Церемониймейстер провела весьма оригинальную церемонию бракосочетания, не похожую на традиционные тем, что в ней кроме важных для вступающих в брак слов была изрядная порция юмора. Свадебный банкет устроили в эффектно подсвеченной мощными софитами и лазерами заброшенной штольне метро, куда въехали гости на мотоциклах и танцевали там под мощные рифы рок-группы прямо на огромных столах.

СВАДЬБА НА НЕОБИТАЕМОМ ОСТРОВЕ

Пара решила пригласить небольшое количество гостей, усадить их в самолёт и отпраздновать свою свадьбу где-нибудь на красивом морском побережье. Заранее креативные декораторы и искусные костюмеры подготовили костюмы из пальмовых листьев, головные уборы из перьев экзотических птиц, бусы и браслеты из диковинных ракушек. На острове мы выстроили в двух разных его частях две индейские деревни с хижинами из бамбука и тростника. В центре острова создали культовое капище с изваяниями индейских идолов и богов. Прилетев в отель, гости переоделись в приготовленные папуасские костюмы, состоящие из набедренных повязок, красиво расписанных жилеток, эффектных головных уборов и украшений из ракушек.

На экзотических лодках мы доставили их на остров и расселили в бамбуковые бунгало. С этого началась трёхдневная, невероятно весёлая свадьба. Сначала жених и его гости нанесли визит в деревню родственников невесты, где состоялось культовое сватовство и пляски у костра, затем невеста, её родственники и подруги нанесли ответный визит в деревню жениха, и вновь состоялись культовые пляски у костра, дабы отметить согласие невесты на брак. На третий вечер в центре острова у живописного капища состоялась прелестная своей необычностью и яркостью церемония вступления молодоженов в брак, а после до зари – весёлые ритуальные пляски у огромного костра Любви.

- Насколько применимы смелые тематические решения для свадеб с ограниченным бюджетом?

- Бюджет почти не играет роли, когда молодожены и выбранное ими свадебное агентство вместе стремятся устроить такой праздник, который приятно удивит гостей свадьбы и останется ярким воспоминанием на долгие годы в этой семье.

- Каждая пара мечтает, чтобы ее свадьба была уникальной, непохожей ни на какую другую. Есть ли у вас какие-то методы генерации интересных идей?

- Чаще всего идеи нетривиальных свадеб рождаются при общении моей команды с молодоженами.

«Ароматы Прованса»

Я всегда ***интересуюсь*** *у жениха и невесты:* ***как*** *они* ***познакомились,*** *кто* ***первым*** *назначил свидание...*

Royal wedding

«Ароматы Прованса»

Так, например, я всегда интересуюсь у жениха и невесты: как они познакомились, кто первым назначил свидание, где случился первый поцелуй, как развивались отношения, какова была реакция родителей на знакомство с будущим зятем, невесткой? Из этих историй часто вырисовывается тематика свадеб. Однажды невеста рассказала, что пришла в кафе во время обеденного перерыва, заказала кофе и чизкейк, а из-за соседнего столика вдруг подходит симпатичный молодой человек и предлагает ей только что принесенный ему точно такой же заказ. Дело в том, что девушка попросила официанта исполнить её заказ как можно быстрее, а этот парень услышал и уступил ей свой кофе с чизкейком, сказав, что здесь медленно обслуживают, а у него есть свободное время, чтобы подождать. Девушка влюбилась с первого взгляда. В результате мы устроили «Кофейную» свадьбу, на которую гости даже приглашения получили в виде баночки кофе со специально нанесенным текстом. Порой мы интересуемся у молодых их литературными и кино- или музыкальными предпочтениями, из чего появляются такие тематические свадьбы, как например: «12 стульев счастья», «Буги-вуги свадьба», «Аватар'ская свадьба», «Гусарская свадьба», «Казачья свадьба» и другие.

- Существуют ли правила для достижения эффекта полного погружения в тематику? Возможно соблюсти стиль настолько, чтобы все мероприятие было проникнуто общей идеей? И можно ли этого добиться при скромном бюджете?

- Для погружения молодоженов и гостей в колорит и атмосферу тематической свадьбы есть ряд нехитрых приёмов: особые «говорящие» приглашения, дресс-код для гостей и молодых, передающее тематику свадьбы место регистрации брака и свадебного банкета, декорации, антураж, блюда в меню, ритуалы и обряды (часто выдуманные), а также особый стиль работы ведущих и артистов.

Так, например, для рыцарской свадьбы мы использовали невероятно эффектную старинную крепость близ города Риги, пригласив туда исторический клуб и устроив настоящий рыцарский турнир с участием жениха и гостей свадьбы. А для малобюджетной свадьбы устроили в подмосковной деревне настоящий народный праздник с исконно русскими обрядами и ритуалами на живописном лугу близ красивой, чистой речки.

- Приходилось ли вам организовывать праздники в стиле квеста? Какие интерактивные элементы можно привлечь?

- Свадебные квесты моему агентству доводилось устраивать и на суше, и на море, и даже в небесах. Например, один свадебный квест начался с того, что жених подкатил к ЗАГСу на Кутузовском проспекте в танке. Из ствола танка невесте был подан букет, после чего началось... Достаточно лишь сказать, что на полигоне Кантимировской дивизии состоялось настоящее танковое сражение во имя любви и счастья будущей семьи.

Другой свадебный квест начался на острове Капри: жених и невеста в аквалангах, но он в бабочке, а она в фате, погрузились вместе со свидетелями и небольшой группой гостей в подводный мир живописного острова. В окружении любопытных рыб и морских обитателей состоялась церемония обмена кольцами. Там же на глубине было откупорено шампанское и началось веселье, которое продолжилось под парусами белоснежных яхт, баражировавших вдоль побережья острова Капри.

Не забудут молодожены и их гости церемонию бракосочетания под облаками в гондоле аэростата. На той свадьбе в небо вместе с воздушным шаром жениха и невесты поднялось еще 10 гигантских летательных аппаратов. Свадьба получилась необыкновенно красивой.

... любовь царствует даже в кризисы!

- Какие темы для мероприятий и свадеб наиболее популярны в этом году?

- Кризис немилосердно подрезает крылья креатива как молодоженам, имеющим ограниченные бюджеты на свои свадьбы, так и свадебным агентствам, желающим каждый раз устроить нечто особенное. Однако любовь царствует даже в кризисы. В этом году, видимо, на фоне геополитических событий, неожиданно для свадебной индустрии пришла мода на свадьбы в русском и даже в старинном славянском стиле. Всё чаще молодожены просят устроить им свадьбу с соблюдением народных обрядов и ритуалов, а свадебные агентства стали всё чаще обращаться к фольклорным коллективам, чтобы они наполнили свадебное торжество народными песнями, плясками и играми. Ну и, конечно, вновь в тренде балы в стилистике пушкинской эпохи, как никогда востребованы красивые старинные усадьбы для проведения свадебных балов.

СЕРГЕЙ КНЯЗЕВ,
владелец и генеральный продюсер
свадебного агентства
«КнязевЪ-Wedding».

«12 стульев»

Wedding style Быть в теме!

ПРОШЕДШИЕ НЕДЕЛИ МОДЫ ПОДАРИЛИ НЕВЕСТАМ СО ВСЕГО МИРА ВОЗМОЖНОСТЬ ВЫЙТИ ЗА РАМКИ ПРИВЫЧНЫХ ПРЕДСТАВЛЕНИЙ О СВАДЕБНЫХ НАРЯДАХ

VERA WANG

СОВРЕМЕННАЯ КЛАССИКА

Vera Wang верна себе. В этот раз она представила коллекцию свадебных платьев, которые модели «выгуливают» на фоне цветущих садов. Белоснежные наряды не так просты. Их отличает оригинальность кроя и смешение фактур. Некоторые платья напоминают неглиже, поверх которого надета пышная юбка. Другие поражают своими необычными деталями, пышными воротниками или стильными аксессуарами. Чего только стоят туфли, напоминающие сандалии гладиаторов. Сама дизайнер называет свою коллекцию классикой в новом прочтении.

EDDY K.

БОЛЬШИНСТВО СВАДЕБНЫХ ПЛАТЬЕВ, ПРЕДСТАВЛЕННЫХ НА BRIDAL FASHION WEEK, НАСТОЛЬКО САМОДОСТАТОЧНЫ, ЧТО НЕ НУЖДАЮТСЯ В ДОПОЛНИТЕЛЬНЫХ АКСЕССУАРАХ

EDDY K.

ELIE SAAB

Считаете брючный костюм скучной классикой, уместной лишь для офисных будней? Тогда обратите внимание на элегантные «двойки» от таких дизайнеров, как Elie Saab, Lela Rose и Carolina Herrera. С какой стороны ни взгляни – костюмы оригинальны, женственны и элегантны.

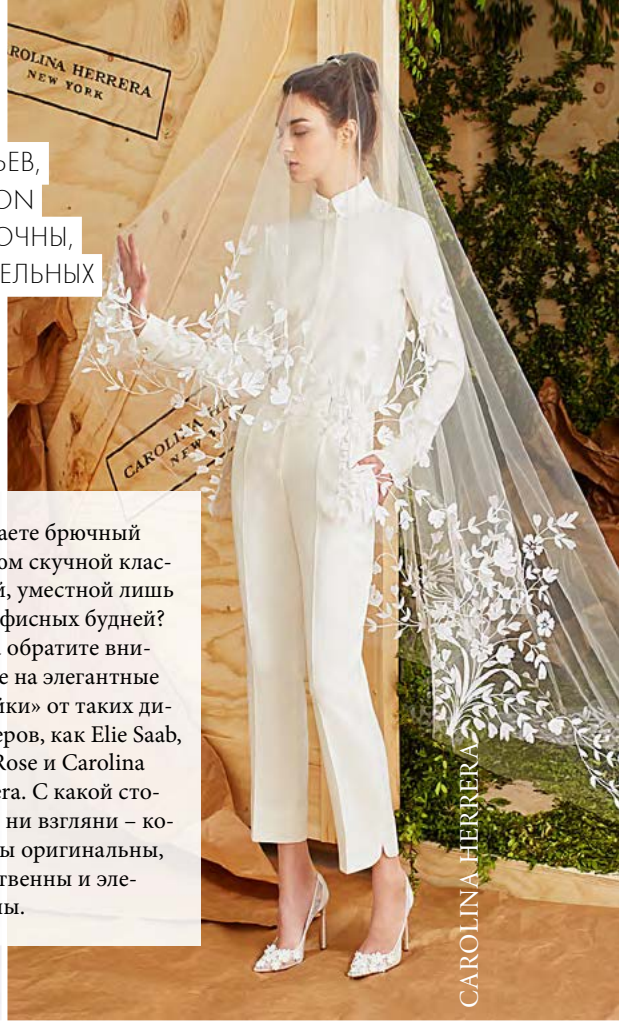

CAROLINA HERRERA

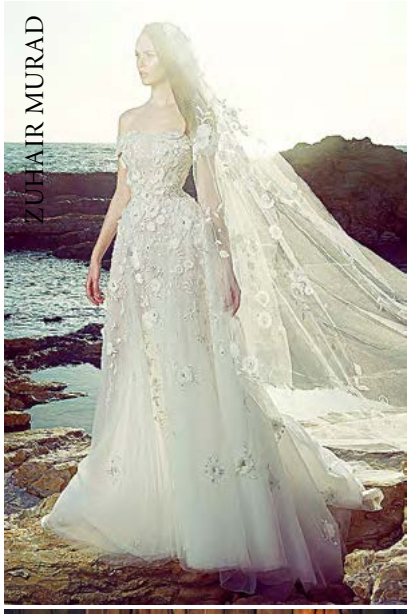
ZUHAIR MURAD

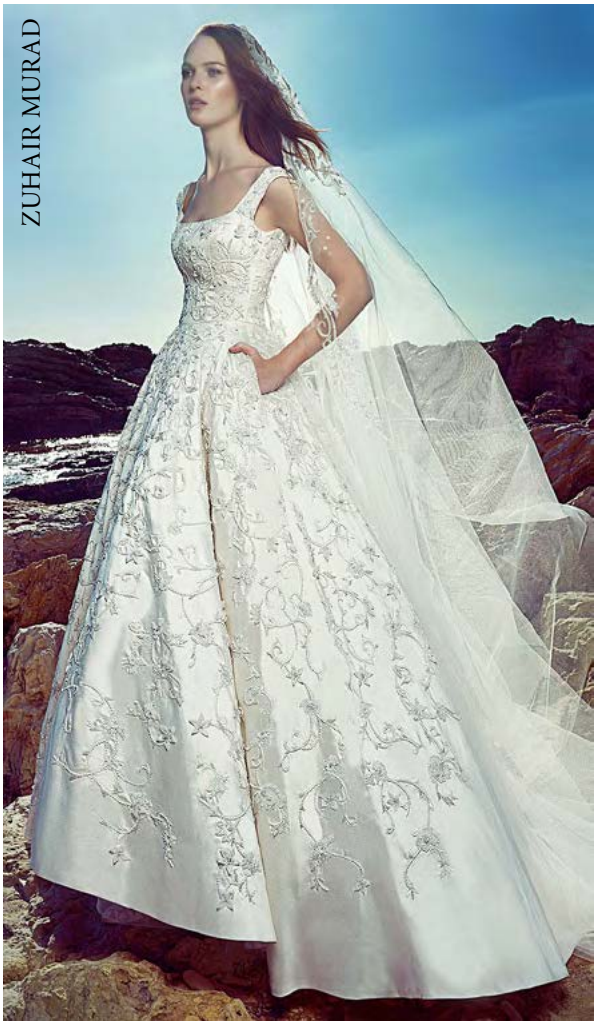
ZUHAIR MURAD

JENNY PACKHAM

СКАЗКИ О ПРИНЦЕССАХ

В нарядах от дизайнера Naeem Khan вы станете героиней восточных сказок, где каждая деталь пропитана волшебством, а звон богатых украшений сливается в чарующую мелодию. Платья «в пол» из богатых струящихся тканей, разрисованные сложным восточным орнаментом, – выбор невест, которые хотят быть загадкой для своего суженого в день бракосочетания.

Прекрасным вариантом для классической свадьбы и образа европейской принцессы станут потрясающие наряды от дизайнера Zuhair Murad. Его коллекция-2017 отличается пышными юбками, а лифы украшает эффект «тату», причудливо выведенный ажурным кружевом.

Будьте в день свадьбы самой яркой звездой торжества в платьях от Jenny Packham. Как всегда, их отличают королевская роскошь, дорогие ткани и вышивка из сверкающих камней.

Платья от итальянского бренда Eddy K. – роскошная возможность взойти на свадебный Олимп, поразив всех утонченными силуэтами и изящным декором.

ОЧАРОВАНИЕ ВЕСНЫ

Дизайнеры модного дома Naeem Khan решили разбавить строгую классику броским орнаментом в виде ярко-голубых цветов.

А линейку белоснежных платьев оттенили черными нарядами. Кто сказал, что этот цвет хорошо смотрится только на женихе? Платья весенних оттенков встречаются в коллекциях Monique Lhuillier, Hayley Paige, Marcheza. Цвет слоновой кости представлен у дизайнера Reem Acra.

NAEEM KHAN

NAEEM KHAN

MONIQUE LHUILLIER

REEM ACRA

Если говорить о цветах, распускающихся прямо на свадебных платьях, то 3D-аппликации и сложные вышивки мы наблюдаем в коллекциях Marchesa, Mira Zwillinger, Costarellos.

MARCHESA

ЦВЕТОЧНЫЕ МОТИВЫ НЕ ПЕРВЫЙ ГОД ВДОХНОВЛЯЮТ ДИЗАЙНЕРОВ НА СОЗДАНИЕ СВАДЕБНЫХ ШЕДЕВРОВ

OSCAR DE LA RENTA

МОРСКОЙ БРИЗ

Планируете церемонию на берегу моря? Необходим альтернативный вариант для медового месяца? Достойные варианты, напоминающие летние сарафаны, выполненные из перфорированного кружева, вы найдете в коллекциях Claire Pettibone. Присмотритесь и к коктейльным платьям от Elie Saab, Temperley London, Monique Lhuillier и др.

Природа наградила вас прекрасными изгибами тела? Не скрывайте их! Модели с открытыми плечами и обнаженными руками встречаются в свадебных коллекциях Zuhair Murad, Eddy K. и особенно много таких моделей в линейке от Питера Копиинга, последователя легендарного Oscar de la Renta. В основном это утонченные платья-бюстье или модели с глубоким V-образным вырезом.

Светлана Шигорина

CLAIRE PETTIBONE

ОТКРЫТЫЕ ПЛЕЧИ, СПИНА ИЛИ ДЕКОЛЬТЕ? ПИКАНТНАЯ И ОЧЕНЬ ПОПУЛЯРНАЯ В НОВОМ СЕЗОНЕ ДЕТАЛЬ МНОГИХ СВАДЕБНЫХ НАРЯДОВ

ZUHAIR MURAD

Дорогие невесты!

Приглашаем вас окунуться в большой мир свадебной моды! В уютном и просторном свадебном центре предлагаем роскошные, элегантные, эксклюзивные свадебные платья от лучших дизайнеров компании. Постоянно действующие скидки и акции позволят значительно сэкономить и сократить бюджет на свадебное платье! У нас каждая невеста сможет найти все, что необходимо для создания изумительного образа! Поможем создать ваш собственный и неповторимый свадебный стиль, возьмем все заботы о вашем свадебном платье на себя: хранение, подгонка по фигуре, химчистка и отпаривание – бесплатно! Переживаете, как надеть платье в день свадьбы и кто будет шнуровать корсет? Не волнуйтесь – наш менеджер доставит ваше свадебное платье в день торжества и поможет! Мы стремимся выполнять свою работу так, чтобы в самый главный день вашей жизни вы ловили только восхищенные взгляды!

В любом из наших салонов вы не только найдете платье своей мечты и оцените высококлассный сервис, но и насладитесь комфортом, получите максимум удовольствия от процесса выбора. Ведь наш коллектив – это не только профессиональные стилисты-менеджеры, но и просто внимательные приветливые девушки с многолетним опытом, которые с удовольствием помогут выбрать именно ваше платье!

Свадебный центр SOVANNA признан лучшим салоном свадебного платья по версии молодоженов 2014–2015. Салон удостоен премий благодарных клиентов «Ural Wedding Awards 2014», «Ural Wedding Awards 2015», «Знак Доверия 2015».

Шевченко, 21, +7 343 361-44-74, +7 343 328-78-61 • Шевченко, 16, +7 343 328-65-44

Оптовый отдел +7 343 361-46-55

Свадебные платья от 10 000 до 100 000 рублей • Более 700 моделей в наличии

sovanna_wedding sovanna_official Sovanna-wedding-factory

SOVANNA
Wedding Factory
СКИДКИ
от 30 %

STOPYCHEVA OLGA
«ВЫБИРАЯ ПЛАТЬЕ, НАЧНИ С ЛУЧШЕГО!»
+ 7 912 292-22-21
Радищева, 6а
БЦ «Суворов», 21216
Индивидуальный пошив одежды,
продажа и прокат платьев.
Дизайнер одежды Ольга Стопычева
vk.com/osdesigner
instagram.com/stopychevaolga
facebook.com/Stopychevaolga

Дизайнер платьев Ольга Стопычева. Фотограф Екатерина Суворина. Флорист Наталья Корнеева. Причёска/макияж: Москаленко Юлия, Тушкова Юлия, Дарья Скворцова, Александра Шеваренкова

Свадебный
Бум
svbum
САЛОН ПРАЗДНИЧНОЙ МОДЫ
Салон праздничной моды «Свадебный БУМ» –
необыкновенное для необыкновенной...
Екатеринбург, Мамина-Сибиряка, 193
+7 343 382-17-93
vk.com/svbumekb
svbum.ru

Дом свадебной и вечерней моды
от А до Я
Екатеринбург, проспект Космонавтов, 27а
станция метро «Космонавтов»
+7 343 206-4-555, +7 902 26-57-337
dom.svadba@bk.ru
vk.com/svadba_ekb_platya
свадьба-а-я.рф
• Свадебные, вечерние и детские платья
• Аксессуары
• Обувь
К вашим услугам:
• свадебные прически
• макияж
• ногтевой сервис
Организуем сборы невесты для фото- и видеосъёмки.
При покупке свадебного платья в подарок – сертификат на дополнительные услуги салона
SALE
до 30 сентября 2016

СВАДЕБНЫЙ САЛОН
ЛАРСОН
Larson
Нижний Тагил, Октябрьский пр-т, 1 (рядом с ТРЦ «КИТ»),
+7 3435 44-14-34,
часы работы: 10:00–19:00; суббота, воскресенье – 10:00–18:00,
без перерыва, без выходных
larson-nt.ru

Давай поженимся

Салон свадебной и вечерней моды

Луначарского, 55
+7 343 361-51-70
davai-pozhenimsya.ru

Свадебные и вечерние платья, акксесуары

Широкий выбор, приятные цены

Предъявителю купона – СКИДКА 10 %

Студия платья «Nevesta»

Екатеринбург
+7 912 291-40-71, примерки по записи
vk.com/ekb_nevesta

Эксклюзивно в Екатеринбурге
Ariamo Bridal,
а также дизайнерские платья
от Татьяны Каплун, Kookla, Олега Бабурова,
Jully Bride…

К вашим услугам
парикмахер и визажист

Свадьба
сеть салонов

«Свадьба Люкс»: Луначарского, 50
«Свадебный»: Техническая, 16
Салон «Свадьба»:
Техническая, 14/1
Ольховская, 2, 2-й этаж, бутик 10
Техническая, 19, 1-й этаж, бутик 107

+7 343 373-16-45
svadbasalon.ru

Эксклюзивный пошив свадебных платьев
Подготовка платья для свадьбы и после свадьбы
Предоставление платьев для фотосессий

SIAMMSIAMM
DRESSES

Мамина-Сибиряка, 126
+7 982 631-81-89

Индивидуальный пошив • Платья для подружек невесты
Вечерние платья • Коктейльные платья

МНЕНИЕ ЭКСПЕРТА

НА ГРЕБНЕ КРАСОТЫ

Элегантная роскошь восхищала невест во все времена. Украшения, декорированные россыпью кристаллов и жемчугом, достойны самых прекрасных невест. Тенденции этого года в декоре причесок – авторские украшения – женственные и запоминающиеся гребни, ободки, диадемы, щедро украшенные кристаллами и жемчугом. Они раскрывают свое великолепие в свете софитов и солнечных лучей. Выбрав такое украшение, вы сделаете его главным акцентом своего образа, и все взгляды будут прикованы только к вам. Не бойтесь экспериментировать и выбирать украшения, подчеркивающие вашу индивидуальность.

Гребни ручной работы – аксессуар, который прослужит вам не один день. Такие украшения хранят и передают по наследству. Скажу по секрету, большинство моих украшений многофункциональны. Гребень в одно движение превращается в брошь и с легкостью может стать повседневным аксессуаром. Позвольте себе быть самой красивой и очаровательной.

Юлия СЫЧЕВА
дизайнер аксессуаров
+7 912 662-7907
instagram.com/sycheva_art
yuliasycheva.ru

Стильные АКСЕССУАРЫ

КАК ПОДЧЕРКНУТЬ СТИЛИСТИКУ СВАДЬБЫ В СВАДЕБНОМ ОБРАЗЕ? КОНЕЧНО, ПРИ ПОМОЩИ АКСЕССУАРОВ. ЦВЕТОЧНЫЕ ВЕНКИ – ДЛЯ ПРИРОДНЫХ ТЕМАТИК, БОГАТО ИНКРУСТИРОВАННЫЕ КРИСТАЛЛАМИ ТИАРЫ – ДЛЯ РОСКОШНЫХ СТИЛЕЙ, АККУРАТНЫЕ ГРЕБНИ – ДЛЯ СВАДЬБЫ В СТИЛЕ ВИНТАЖ.

1

NATURAL

Цветочные венки, ободки и гребни, массивные украшения с камнями, металлическими элементами и деревянными вкраплениями – идеальный выбор для свадьбы в стиле natural.

2

БАЛОМ ПРАВИТ РОСКОШЬ

Для свадьбы в дворцовом стиле подберите изящную тиару или диадему, добавьте жемчужные нити и сияющие серьги и, конечно, платье принцессы – в свой праздник вы будете королевой!

3

РЕТРОМАНИЯ

Планируете свадьбу в стиле 20-х, 60-х или других ретро-стилях? Обратите внимание на всевозможные повязки на волосы и bridal cap – украшение в виде шапочки из кружева. Великолепным дополнением к образу станет сверкающий или яркий клатч.

4

ЭКЛЕКТИЧНАЯ МОЗАИКА

Стиль бохо – это настоящая эклектика – перья, кристаллы, камни, украшения из слоновой кости, кулоны на длинных цепочках. Предложите подружкам надеть женственные корсажи, украшенные перьями, и расписать руки замысловатыми узорами мехенди.

5

ТЕМАТИЧЕСКОЕ РАЗНООБРАЗИЕ

Свадебных тематик великое множество, а аксессуары призваны поддерживать общий стиль торжества. Морская свадьба – украшения из ракушек. Для стиля – аксессуары с русскими узорами. Радужную свадьбу дополнят разноцветные зонтики. Венецианский стиль – карнавальные маски. Продолжать можно бесконечно – главное, найти стиль, который будет близок только вашей паре.

Only you

Свадебные платья от 5 500 рублей!

Екатеринбург
+7 922 127-86-06 | Примерки по записи
vk.com/only_you_wedding

Предъявителю журнала
СКИДКА
5%

СОБЛАЗНИТЕЛЬНЫЕ *правила*

НИЖНЕЕ БЕЛЬЕ – ИМЕННО ТА ЧАСТЬ ГАРДЕРОБА, КОТОРАЯ ПРИДАЕТ НЕВЕСТЕ УВЕРЕННОСТЬ В ТОМ, ЧТО ОНА БЕЗУПРЕЧНА. ОСОБЕННО, ЕСЛИ СОБЛЮДАТЬ ОПРЕДЕЛЕННЫЕ ПРАВИЛА ПРИ ВЫБОРЕ КОМПЛЕКТА.

1. Для каждого фасона платья существует своя, наиболее подходящая модель нижнего белья:

- Наряды с глубоким вырезом на спине требуют выбора бюстгальтеров модели racer back (с бретельками на талии). Хорошая альтернатива – силиконовые чашечки, которые самостоятельно держатся на груди.
- Если ваш выбор – обтягивающее платье, то к нему стоит приобрести корсет, грацию или бесшовный комплект белья.
- Под платья с глубоким декольте выбирайте модели «балконет», которые приоткрывают верхнюю часть груди и красиво приподнимают ее.
- Платья с корсетами предполагают выбор бюстье или бюстгальтеров с эффектом push-up.

2. Трусики не должны выделяться через ткань платья, поэтому приобретайте бесшовные стринги из гладкого материала. Под платье с пышной юбкой можно надеть кружевные слипы или шортики.

3. Белье должно быть не только красивым, но и удобным. Даже самый соблазнительный комплект, застежки которого будут больно впиваться в кожу и оставлять на ней следы, способен испортить настроение на весь день.

4. Девушкам, склонным к полноте, стоит выбирать корректирующее белье из эластичного кружева или специальные утягивающие боди.

5. Ответственно отнеситесь к выбору цвета нижнего белья. Хорошо, если он будет тон в тон совпадать с вашим свадебным нарядом. Даже у белого существует большое количество оттенков.

6. Выбирайте белье из натуральных тканей. Для свадьбы в летнее время идеальными вариантами являются хлопок, лен и шелк. Синтетика вредна для кожи и может вызвать аллергию.

7. Правила этикета требуют, чтобы на невесте были чулки или колготки даже в теплую погоду. Оптимальный вариант для летнего торжества – ажурные чулки с силиконовой лентой или поясом. В прохладную погоду выбирайте колготки, плотностью 30-40 ден.

8. Даже к ношению подвязки есть свои требования. Надевается она на правую ногу, на 15 см выше коленной чашечки.

9. Для первой брачной ночи и медового месяца желательно выбрать несколько запасных комплектов. Можно приобрести комплект нижнего белья, шелковую сорочку, пеньюар и комбинировать их между собой, дополняя образ интересными аксессуарами.

10. Не экономьте! Позаботьтесь о вашем комфорте и помните, что женщина чувствует себя гораздо увереннее, когда на ней красивое и качественное нижнее белье.

Светлана Шигорина

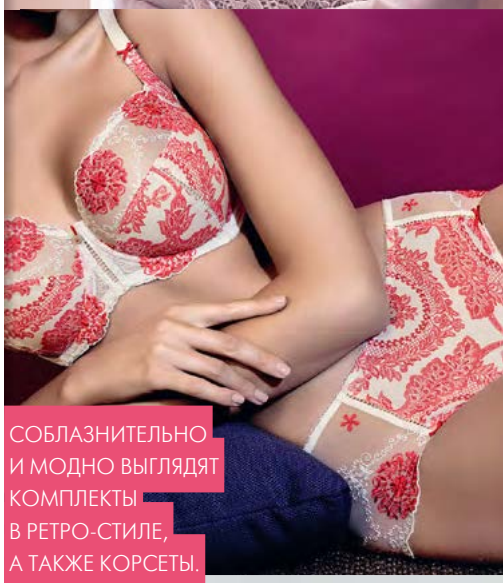

СОБЛАЗНИТЕЛЬНО И МОДНО ВЫГЛЯДЯТ КОМПЛЕКТЫ В РЕТРО-СТИЛЕ, А ТАКЖЕ КОРСЕТЫ. ОНИ СОСТАВЯТ ВОСХИТИТЕЛЬНУЮ ПАРУ С ЮБКОЙ-ГОДЕ.

Интернет-магазин:
ti-i-ya.ru

Фурманова, 24
Крауля, 8
Первомайская, 35
Малышева, 43
+7 800 555-35-06, +7 343 351-05-48

- Обворожительные сорочки, пеньюары, комплекты
- Белоснежные корсеты и корсажи
- Фантазийные чулки и колготки-секси
- Ажурные пояса и перчатки
- Подвязки
- Сексуальные туфли для ваших стройных ножек!
- Бюстгальтер-невидимка для открытых платьев
- Всем молодожёнам 2016 года при покупке от 1 000 рублей – скидочная карта В ПОДАРОК

ПРИ ПОКУПКЕ КОМПЛЕКТА БЕЛЬЯ ДЛЯ НЕВЕСТЫ – ПОДВЯЗКА В ПОДАРОК

САМО СОВЕРШЕНСТВО

СВАДЕБНАЯ ПРИЧЕСКА ВЕНЧАЕТ ОБРАЗ НЕВЕСТЫ И ДЕЛАЕТ ЕЕ ГОТОВОЙ К ТОМУ, ЧТОБЫ С ВЫСОКО ПОДНЯТОЙ ГОЛОВОЙ ВСТУПАТЬ В НОВУЮ ЖИЗНЬ. О МОДНЫХ ТРЕНДАХ НАМ РАССКАЗАЛ ДЖЕЙХУН БАБАЕВ – ОДИН ИЗ ВЕДУЩИХ СТИЛИСТОВ ЕКАТЕРИНБУРГА.

АЖУРНОЕ ПЛЕТЕНИЕ

Стиль бохо по-прежнему популярен в этом году. Ажурные косы станут неоспоримым украшением невесты, выбравший его за основу для своего торжества. Это не только косы в классическом исполнении, сюда же можно отнести косу-водопад, «рыбий хвост», косу на боку и т.д.

ЭЛЕГАНТНЫЙ ПУЧОК

Гладкий пучок смотрится естественно и очень аккуратно. Выбирая популярный небрежный пучок, невеста может быть спокойна: внезапно начавшиеся осадки практически не способны испортить творение стилиста. Хорошо смотрятся такие прически с фатой.

ПРЕКРАСНЫЕ ЛОКОНЫ

Кажется, что локоны придуманы самой природой, чтобы сделать девушку в день ее свадьбы еще более романтичной и женственной. Доверяя моде, стоит остановить свой выбор на чуть небрежных и свободных локонах.

ПРИРОДНАЯ НЕЖНОСТЬ

Живые цветы в волосах невесты напоминают о свежем дыхании весны и шепоте морского прибоя. Различные гребешки, заколки и шпильки с декоративными цветами – неизменный тренд в свадебной моде уже несколько лет. Очень нежно смотрятся в волосах невесты украшения из мелкого жемчуга.

Тильман Елена мастер по макияжу салона Babaevski

Севинч Бабаева ведущий визажист, педагог по обучению салона Babaevski

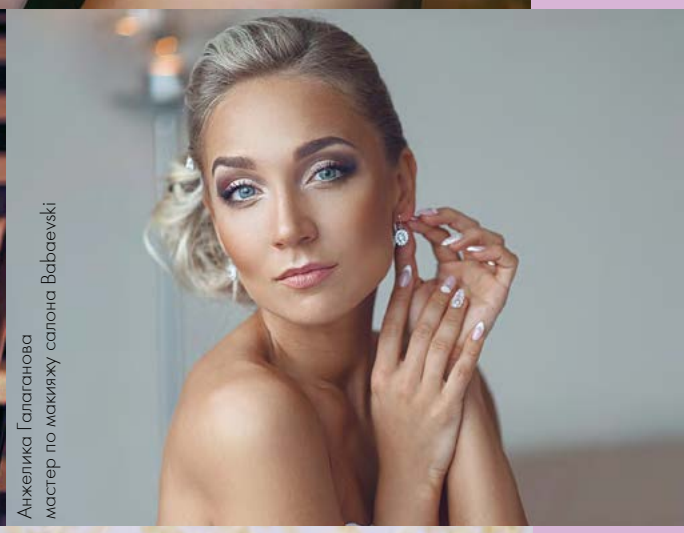

Анжелика Галаганова мастер по макияжу салона Babaevski

ГОЛЛИВУДСКИЙ ШИК

Голливудские локоны способны превратить любую невесту в кинодиву. Такую прическу можно сделать на прямой пробор. Красиво будут смотреться и локоны, аккуратно заколотые набок.

СВЕРКАЮЩАЯ РОСКОШЬ

Роскошные диадемы, ободки с камнями, играющими разными цветами на солнце, популярны как никогда! На пике моды – крупные короны, которые напоминают русские кокошники.

Джейхун Бабаев – директор, стилист салона Babaevski

BABAEVSKI

ВАШ ЕЖЕДНЕВНИК РАСПИСАН ПО МИНУТАМ? ВЕСЬ ДЕНЬ ЗАНЯТ ДОМАШНИМИ ДЕЛАМИ? ИЛИ ВЫ ХОТИТЕ ПОДГОТОВИТЬСЯ К ВАЖНОМУ МЕРОПРИЯТИЮ, НЕ ЗАТРАЧИВАЯ ВРЕМЕНИ НА ВЫЕЗДЫ В САЛОНЫ? ВЫХОД ЕСТЬ – МОБИЛЬНЫЙ САЛОН КРАСОТЫ ESCLAVO! ПАРИКМАХЕР, ВИЗАЖИСТ, СТИЛИСТ, МАСТЕР ДЕПИЛЯЦИИ И НОГТЕВОГО СЕРВИСА ПРИЕДУТ К ВАМ В ЛЮБОЕ УДОБНОЕ ВРЕМЯ, ЧТОБЫ ВЫ ЧУВСТВОВАЛИ СЕБЯ САМОЙ ПРЕКРАСНОЙ.

Красота с доставкой на дом

Вы задавались вопросом: «До какого часа работают обычные салоны красоты?» – как правило, в 8 вечера они принимают последнего клиента. И, конечно, немногие из нас успевают записаться к любимому мастеру. А если вы хотите сделать несколько процедур в один день, например, стрижку, окрашивание, депиляцию, маникюр, то записываться в салон придется намного раньше.

Мобильный салон красоты – это удобно, современно и экономично. Мастер-универсал приедет к вам домой или в офис, чтобы осуществить все ваши beauty-мечты. Вы будете наслаждаться отдыхом, ароматным чаем и душевными беседами, в то время как профессионал будет творить красоту.

В арсенале мобильного салона Esclavo есть все услуги: парикмахерские и косметологические, создание макияжа, маникюр, педикюр, депиляция. Мастера привозят с собой профессиональное оборудование и косметологические продукты лучших брендов. Вы экономите время, силы и деньги!

Услугами мобильного салона красоты удобно воспользоваться в любой ситуации. Уход за волосами, ногтями, телом и лицом – наши ежедневные обязанности, и так приятно, когда опытный мастер позаботится о вашей красоте. И, конечно, когда у вас намечаемся грандиозное событие, такое, как свадьба, где весь день расписан по минутам – мастер, который создаст вам великолепный образ у вас дома – просто необходимость.

Мобильный салон красоты Esclavo
Телефон для записи +7 912 683-14-38

ESCLAVO

vk.com/esclavostudio
vk.com/ebaryshnikova95
esclavo.ru

Свадебный стилист • *Вера Лагодина*

+7 982 62-744-26 verakrasotavsem veralagodina_makeup

Индивидуальный подход к каждому клиенту!

Сборы невесты: консультация по стилю, репетиция образа, макияж, прическа, работа с украшениями и цветами в волосы, наращивание ресниц и коррекция бровей. Вечерний макияж и прически/укладки для подруг и родных невесты!

Сборы жениха: мужские укладки, коррекция бровей.

Создай свой неповторимый образ!

Фотограф: Вероника Левицкая, vk.com/lvphotosession. Свадебные платья: сеть салонов «Свадьба» +7 343 388-03-80; +7 343 373-16-45. Место проведения съемки: фотостудия «Фантазия», Карла Либнехта, 22

Идеальный образ

ДЛЯ ИДЕАЛЬНОЙ ФОТОСЕССИИ!

НЕВЕСТА ПРЕКРАСНА ВСЕГДА. БЕССПОРНЫЙ ФАКТ. НО ЕСЛИ ОНА РАСКРЕПОЩЕННО ЧУВСТВУЕТ СЕБЯ ПЕРЕД КАМЕРОЙ И УВЕРЕНА В СОБСТВЕННОЙ НЕОТРАЗИМОСТИ, ТО ВОСПОМИНАНИЯ ОБ ЭТОМ ДНЕ СТАНОВЯТСЯ ЕЩЕ ПРЕКРАСНЕЕ. ЧТО ДЛЯ ЭТОГО НУЖНО? В ПЕРВУЮ ОЧЕРЕДЬ, СЛАЖЕННАЯ РАБОТА СТИЛИСТА И ФОТОГРАФА.

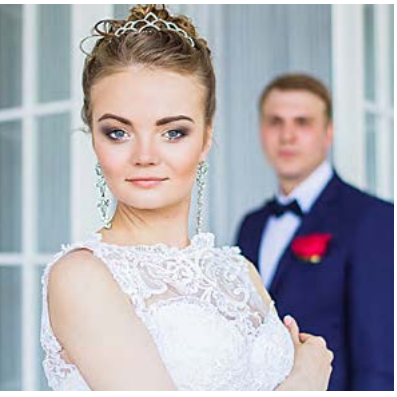

Первое правило

Обязательно познакомьтесь с фотографом и стилистом заранее. Отлично, если они работают в паре. Наверняка у них сложилась отработанная техника, которая позволит сделать отличные снимки. Репетиция прически и макияжа позволит вам окончательно определиться с образом на свадьбу. А проведение предварительной фотосъемки создаст между фотографом и моделями атмосферу комфорта и доверия, что очень важно в свадебный день.

Второе правило

Если в торжественный день вы не хотите тратить время на свадебную прогулку и выглядеть на фотографиях уставшими от чересчур насыщенного дня, проведите фотосъемку за несколько дней до или после праздника. У фотографа будет возможность уделить вам больше времени, а стилист может поэкспериментировать с вашими образами, чтобы фотографии отличались оригинальностью.

Третье правило

Главная составляющая отличного макияжа – это блеск в глазах и здоровый румянец. Постарайтесь хорошенько выспаться накануне свадьбы. Не делайте никаких косметических процедур непосредственно перед днем торжества. В день свадьбы имейте при себе матирующие салфетки, расческу и помаду, чтобы в любой момент можно было подправить макияж и прическу.

Четвертое правило

Меньше суеты и беспокойства. Все ваши негативные эмоции сразу отражаются на лице, а значит, и на фото. Чтобы начать день в спокойной обстановке, снимите номер в отеле. Атмосфера комфорта гарантирована не только вам, но и специалистам. Так, стилист спокойно поработает над вашим образом, не отвлекаясь на просьбы мам, сестер или подружек подправить макияж или прическу, а фотограф сделает нежные кадры из серии «утро невесты» в красивых интерьерах, при подходящем освещении.

Пятое правило

Доверьтесь профессионалам. Не спорьте, если стилист и фотограф дают вам советы. Все-таки они профессионалы, и часто им виднее, как поступить лучше. Обычно стилист, работающий в паре с фотографом, прекрасно знает настройки камеры и лучшие ракурсы своей модели, что помогает делать отличные снимки. Работа на «одной волне» фотографа и специалиста – залог отличного результата и прекрасного настроения молодоженов с самого утра и на весь свадебный день.

NEW YOU

Юля Ленькова
стилист-визажист
+7 908 634-36-20
vk.com/newyoujulia
instagram: _new_you_

Orlova PHOTOGRAPHER

Ирина Орлова
фотограф
+7 922 205-11-28
vk.com/club84194213, vk.com/i.orlova91
instagram: irinaorlova_photo

Девичник
Дом модных идей
«Девичник Blanco
Для неё
— все пространство BLANCO (фотостудия, шоурум, бьюти-зона)
— дизайнерские наряды/украшения
— МАКИЯЖ/УКЛАДКА
— фотосессия
— ИнстаBOX (печать фото в онлайн-режиме)
— шампанское/сладости
и много всего интересного
ПАКЕТ 1 – 6 500 р. ПАКЕТ 2 – 9 500 р. ПАКЕТ 3 – 14 500 р.
vikablanco.ru
+7 922 037-73-03
ПОДАРОЧНЫЙ СЕРТИФИКАТ на ДЕВИЧНИК – ЛУЧШИЙ ПОДАРОК
ДОМ МОДНЫХ ИДЕЙ BLANCO – ВАЙНЕРА, 70 (напротив Гринвича)
/vikablanco
/vikablanco.ru/
@vikablanco.ru
@fotostudio_blanco

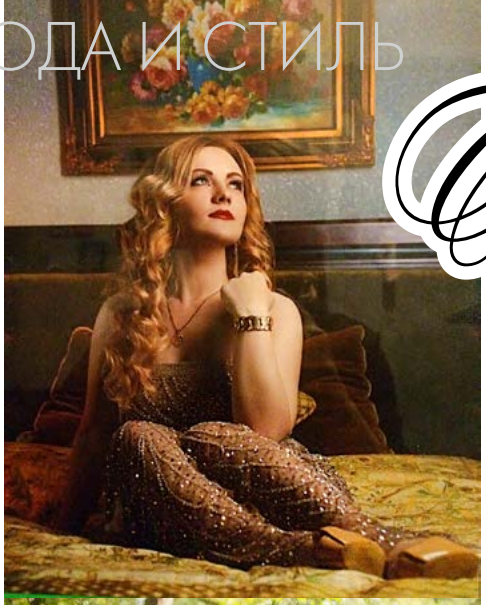

Секретное оружие невесты

ДЕВУШКИ С ДЛИННЫМИ, КРАСИВЫМИ ВОЛОСАМИ ПОКОРЯЮТ СЕРДЦА И ПРИКОВЫВАЮТ ВЗГЛЯДЫ. СОВРЕМЕННАЯ BEAUTY-ИНДУСТРИЯ ПРЕДЛАГАЕТ УНИКАЛЬНЫЙ МЕТОД НАРАЩИВАНИЯ, КОТОРЫЙ НЕ ТОЛЬКО ПОДАРИТ ВАМ РОСКОШНУЮ ПРИЧЕСКУ, НО И СОХРАНИТ ЗДОРОВЬЕ ВАШИХ ВОЛОС. СЕКРЕТЫ КРАСОТЫ РАСКРЫВАЕТ МАСТЕР-ТРЕНЕР ПО НАРАЩИВАНИЮ ВОЛОС И ТАТУАЖУ НАТАЛЬЯ КОЛОХМАТОВА.

— Наталья, какие свадебные прически сейчас в тренде?

— Сейчас в моде замысловатые локоны и косы. Но не каждая невеста имеет длинные и густые волосы от природы, поэтому идеальное решение – нарастить волосы. Наращивание добавляет волосам длину и густоту. Также при помощи наращивания можно менять цвет без окрашивания. И, конечно, создать самые трендовые прически любой сложности – голливудские локоны, греческие косы, высокие хвосты и т. д.

— А почему бы просто не использовать накладные пряди?

— Наращенные волосы в отличие от накладных прядей незаметны на голове. Невесте не придется беспокоиться, что волосы отвалятся и прическа потеряет свой вид. Завивку и укладку наращенные волосы держат до нескольких дней. И на второй день свадьбы вы тоже будете выглядеть великолепно.

— Почему вы наращиваете волосы только ленточным методом?

— Ленточное наращивание самое безопасное и имеет много плюсов. Оно не травмирует свои волосы высокими температурами, нагрузка на волосы распределяется равномерно. Ленточное наращивание неощутимо на голове. Результат сохраняется 1 год и даже больше, а сама процедура и коррекция длится 20-60 минут. А также снятие наращенных волос абсолютно безопасно для своих.

— Какие волосы вы используете в наращивании?

— Волосы южно-русские – мягкие и в уходе неприхотливые. Коррекция требуется раз в 2-3 месяца.

— А как быть невестам, которые собираются в путешествие?

— После свадьбы можно спокойно отправиться на море, так как волосы натуральные, морская вода и бассейн на них никак не влияют.

— Вы также занимаетесь микроблейдингом. Что это?

— Микроблейдинг – это ручной метод татуажа, рисунок которого имитирует рост натуральных волос. С его помощью можно создать брови с идеально прорисованными волосками, исправить ассиметрию лица, придать бровям яркости.

— Сколько держится микроблейдинг?

— Ручной татуаж позволяет забыть о косметике на 1-2 года. Если вы не захотите повторять процедуру, то спустя какое-то время микроблейдинг полностью исчезнет без следа на коже.

— За какое время до свадьбы нужно к вам обращаться?

— Микроблейдинг следует делать за 1-2 месяца до свадьбы. Так как кожа должна восстановиться, а пигмент усвоиться. Наращивание волос лучше делать за неделю до свадьбы. Чтобы невеста могла привыкнуть к новой длине и густоте. Репетицию прически лучше делать уже после наращивания волос.

- Безопасное наращивание волос. Волосы в наличии. Продажа волос
- Микроблейдинг бровей (ручной татуаж, биотатуаж)
- Аппаратный татуаж бровей, глаз и губ
- Обучение микроблейдингу и наращиванию волос

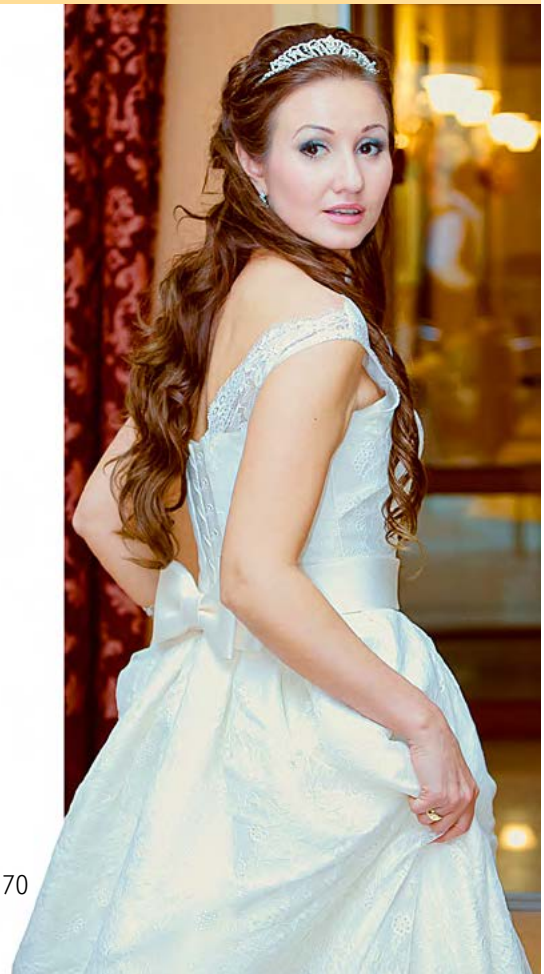

ШКОЛА-СТУДИЯ GLOSS HAIR

glosshair-studia.ru
vk.com/glosshair_studia
instagram.com/glosshair_studia

НАТАЛЬЯ КОЛОХМАТОВА
мастер-тренер по наращиванию волос и татуажу
+7 912 044-35-54

Невеста лета

ФОТОГРАФ
Ольга Салимова
www.salimovaolga.com
+7 922 126-74-69

ПЛАТЬЕ LuxPodium
vk.com/club101824236
+7 922 601-63-33

СТИЛИСТ по волосам
и технолог Kemon Юлия Морозова
vk.com/morozovahair
+7 950 205-73-88

ВИЗАЖИСТ Светлана Кобякова
vk.com/id99459673
+7 982 708-92-75

МОДЕЛЬ
Людмила Силантьева
vk.com/ilsilantieva

УКРАШЕНИЕ Rabida accessories
instagram.com/rabida_accessories
+7 906 809-61-11

ВАРВАРА КОСТИНА

+7 982 611-88-88

С удовольствием отвечу на все ваши вопросы лично:
m.vk.com/varvarakostinacom

Instagram.com/varvarakostina

av2409@yandex.ru

Свадебный стилист

Красивый свадебный образ – воплощение вашей мечты в реальность.

Я не создаю красоту, я открываю её в вас.

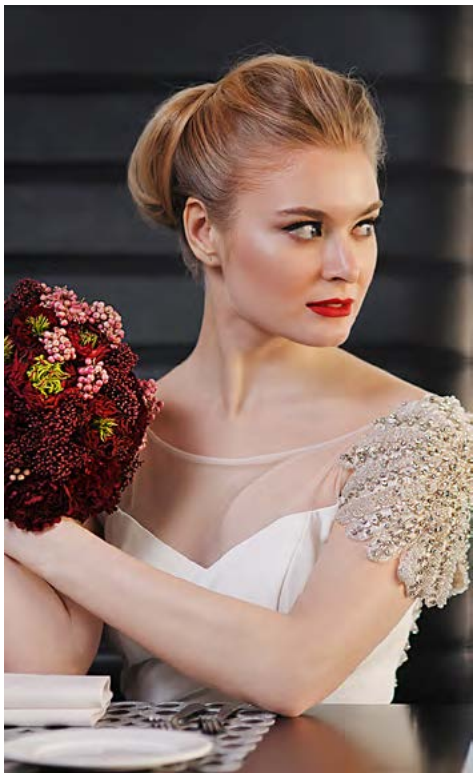

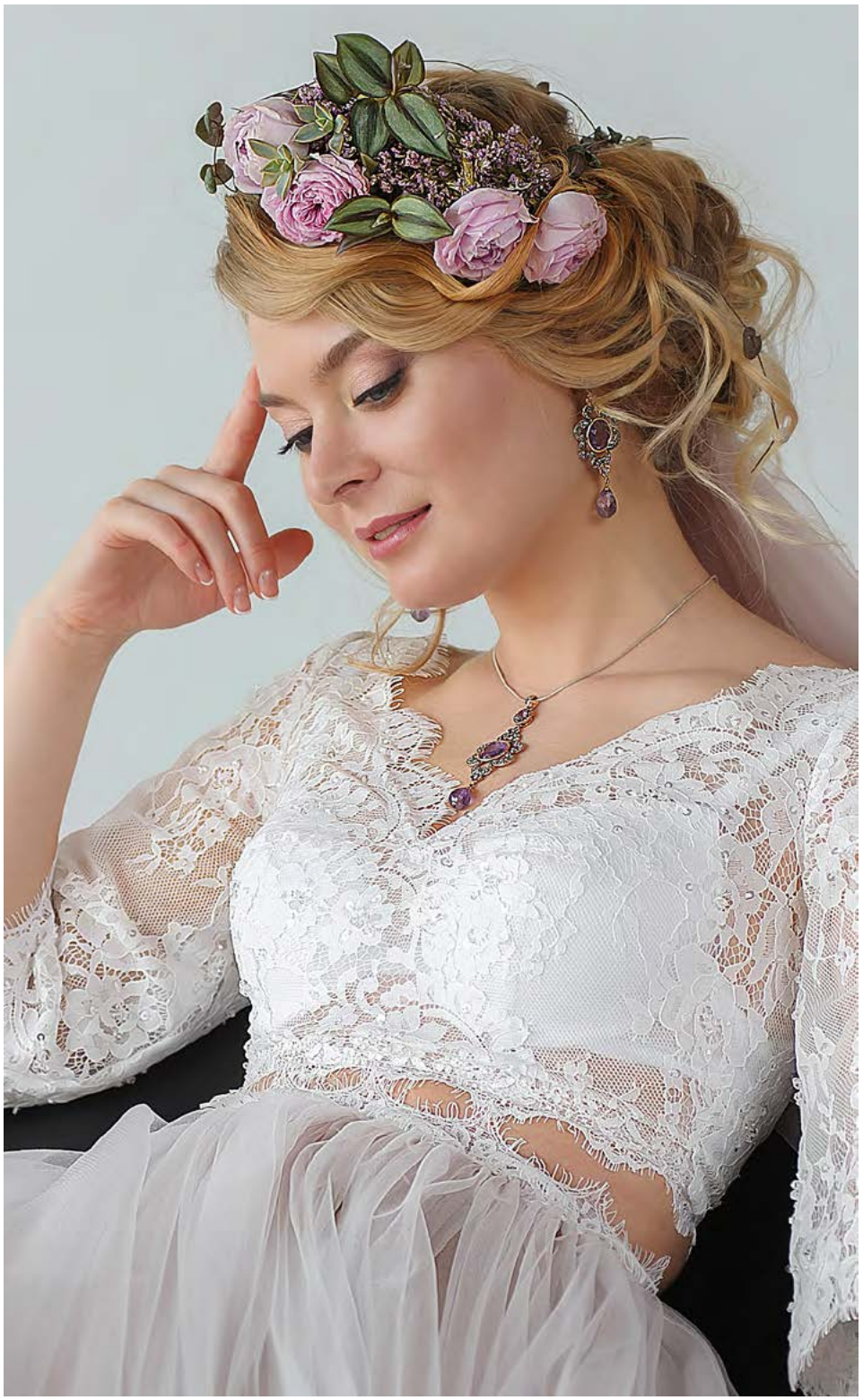

САЛОН КРАСОТЫ «ИЮЛЬ»

Машиностроителей, 77
+7 343 2010-802
Whats app: 89089051547
vk.com/salon_july
instagram.com/salonjuly
Салониюль.рф

Ваш идеальный образ – в наших руках!

- Свадебный образ невесты – от 4 500 руб.; жениха – от 2 000 руб.
- Проведение beauty-девичников – от 5 000 руб.
- Выездное beauty-обслуживание

САЛОН «БУКЕТИК 66»

Никольский, 1, склад 4а
+7 343 266-46-16
vk.com/buketik66
instagram.com/buketik66
Buketik66.ru

- Букеты невесты – от 1 500 руб.
- Праздничное оформление цветами в любом стиле
- Бесплатная доставка букетов по Екатеринбургу

ЕКАТЕРИНА МОСКОВСКИХ

Master Premium

Макияж любой сложности.
Профессиональное наращивание ресниц.
Выезд на дом.

+7 912 215-82-28
vk.com/club76491811
masskva_ekt@mail.ru

Образцовый MAKE-UP

СКРОМНАЯ ИЛИ ДЕРЗКАЯ? РОКОВАЯ ЖЕНЩИНА ИЛИ САМА НЕВИННОСТЬ? В ДЕНЬ СВАДЬБЫ МОЖНО ПОЗВОЛИТЬ СЕБЕ ПОИГРАТЬ С ОБРАЗАМИ И ВЫБРАТЬ МАКИЯЖ В ЗАВИСИМОСТИ ОТ СТИЛЯ ТОРЖЕСТВА.

ДЕРЗКАЯ КРАСОТА

Выбрать образ роковой красотки – не значит переусердствовать с нанесением макияжа, пытаясь подчеркнуть все черты лица одновременно. Акцент должен быть сделан либо на глаза, либо на губы. Чтобы придать взгляду кошачьей соблазнительности, сделайте выразительные стрелки или остановите свой выбор на неумирающем. Губы выделите яркой помадой. Не зацикливайтесь на красном цвете. Иногда винные оттенки, бордо или марсала, смотрятся более глубоко и насыщенно.

НЕЖНАЯ КЛАССИКА

Классический образ предполагает естественность – пушистые ресницы, равномерно окрашенные губы без использования карандаша-подводки. Но главным при этом остается безупречный тон кожи. Важно не переусердствовать с румянами, выбирая нежно-розовые или коралловые оттенки. Чтобы подчеркнуть цвет глаз, хорошо использовать золотистые или серебристые цвета. Многие стилисты рекомендуют невестам заранее нарастить ресницы, взгляд становится более выразительным. Подчеркнуть женственность образа помогут чуть заметные блески для губ или матовые помады.

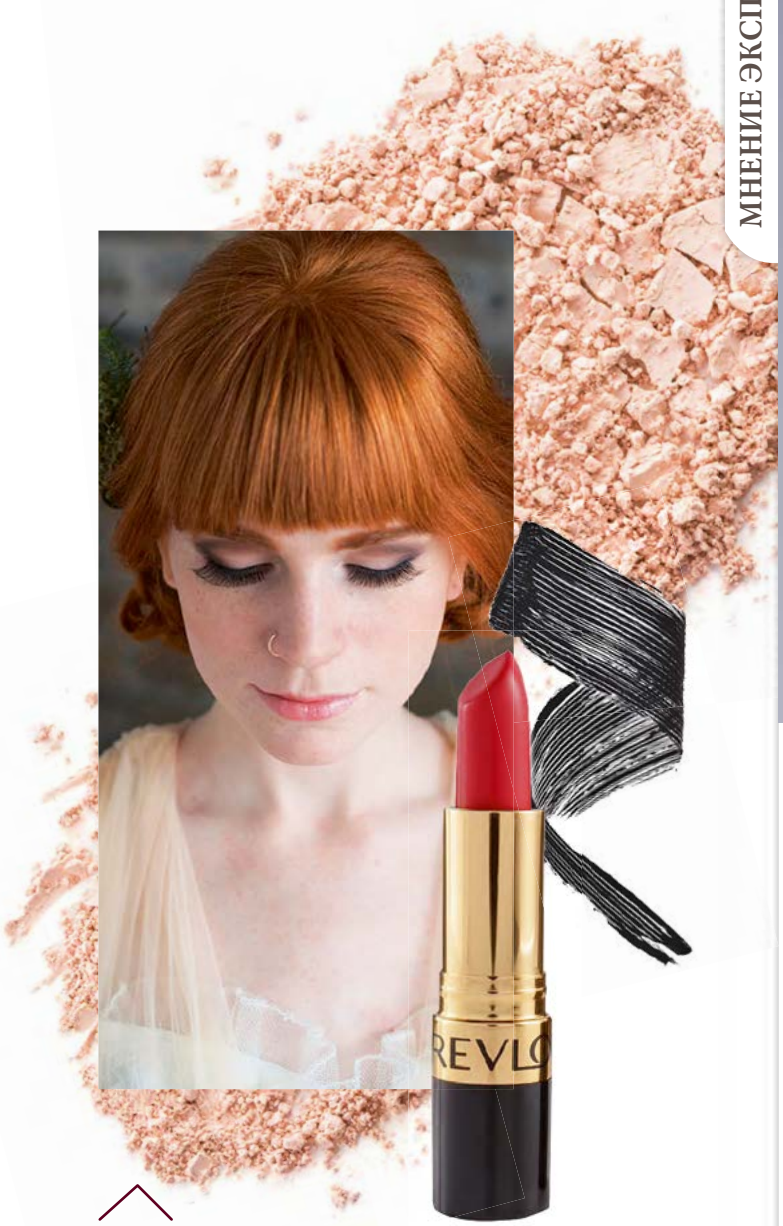

ДОБРОЕ РЕТРО

Свадебный макияж в стиле ретро предполагает белизну кожи и выразительный взгляд. Для придания необходимой бледности лицу стоит использовать тональный крем и пудру светло-бежевых или фарфоровых оттенков. А вот щеки и скулы лучше выделить ярким румянцем. С помощью карандаша придайте бровям игривый изгиб. Глаза выделяют темными тенями, которые желательно тщательно растушевать. Можно использовать и жидкую подводку. Губы в 20-30-е годы модницы предпочитали делать не сильно заметными. Для ретро-макияжа выбирайте карандаш и помаду с матовым эффектом коричневых или красных тонов, придавая губам форму бантика.

Светлана Шигорина

МНЕНИЕ ЭКСПЕРТА

ОБРАЗ НЕВЕСТЫ –
это воплощение романтики и красоты

При выборе мастера по моделированию взгляда обратите внимание на:

1. Опыт работы мастера, его квалификацию.
2. Материалы, которые он использует в работе.
3. Достижения и регалии в сфере наращивания ресниц.
4. Отзывы и портфолио работ.

При записи на процедуру помните несколько правил:

1. Наращивание делается не позже, чем за 2 дня до свадьбы, чтобы вы могли привыкнуть к новому образу, а также чтобы исключить нежелательные покраснения глаз.
2. После наращивания исключите тепловое воздействие на реснички на сутки (например, солярий).
3. Старайтесь не использовать жирные крема в области глаз и не спать лицом в подушку.
4. Проконсультируйтесь с мастером по поводу объема, длины, цвета ресниц. Правильно подобранные реснички – залог комфортной носки и хорошего настроения.
5. Не забудьте обсудить с мастером свадебный макияж, чтобы правильно смоделировать форму глаз.

В самый важный день в жизни доверьте создание своего образа профессионалам!
И помните, постоянный уход за собой – не излишество, а одна из форм вежливости к себе!

Татьяна АФАНАСЬЕВА
мастер по моделированию взгляда,
тренер технолог по наращиванию ресниц
+7 912 69-21-655

Радищева, 6а, БЦ «СУВОРОВ»,
1 подъезд, 12-й этаж, офис 1203.
Студия красивого образа:
«Милый, буду поздно»

СТУДИЯ СВАДЕБНОГО МАКИЯЖА И ПРИЧЁСКИ SUGAR

Щорса, 29, Golden Park,
2-й этаж, офис 14
+ 7 922 204-70-81
vk.com/ekb_sugar
sugar-ekb.com

- Создание эксклюзивного образа невесты
- Индивидуальный подход
- Репетиция
- Шампанское в подарок
- Выезд на дом

АНАСТАСИЯ КИНЁВА

Свадебный стилист, визажист, имиджмейкер, мастер по волосам

+7 904 162-20-48
vk.com/a.kineva
kinevastyle.ru

Создам безумно красивый и стильный свадебный или вечерний образ для вас! Выполню прическу и макияж любой сложности и на любых волосах! Имею Огромный опыт работы с невестами! Подхожу к своей работе ответственно и качественно. Работаю только на профессиональных стайлингах и косметике.

Абсолютная чемпионка Урала по макияжу

МАРИНА КОРОТКИХ

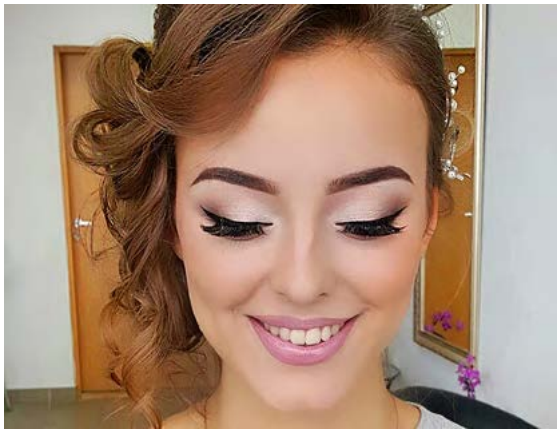

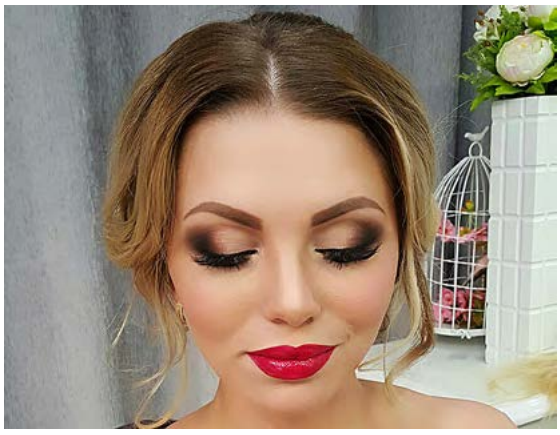

+7 912 227-01-01
Instagram:
@marina_korotkikh
vk.com/dimarina2
youandme.su

Создание эксклюзивного свадебного образа.

Макияж, причёска.

Репетиция, выезд на дом.

Визажист-стилист

ЛАРИСА ГОРБУНОВА

+7 912 0333-336
vk.com/id205651918
ekaterinburg.top-artist.ru/
Larisa_Gorbunova

Индивидуальный и внимательный подход к вашему образу. Гарантирую красивый макияж, качественную косметику и хорошее настроение.

Укладка волос.
Репетиция.
Грамотная консультация.

НАТАЛЬЯ БАДЬИНА

Стилист

+7 922 15-76-038
vk.com/id111602705
vk.com/club97544804

Помогу создать неотразимый свадебный образ

- Причёски любой сложности
- Макияж
- Репетиция
- Выезд в день торжества
- Наращивание ресниц

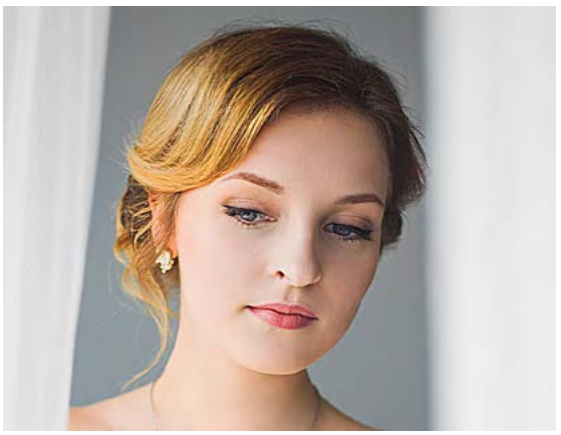

АНАСТАСИЯ НАГОРНОВА И АНАСТАСИЯ ШЕСТАКОВА

Стилист-парикмахер
Анастасия Нагорнова
+7 961 772-32-56
vk.com/club32447300

Визажист
Анастасия Шестакова
+7 922 296-40-22
vk.com/shestakova_87

Причёски, укладки, макияж любой сложности.

Мы любим то, чем занимаемся, и постоянно совершенствуемся!

Свадебный стилист WEDDING DAY

ЮЛИЯ ПОПОВА

Генеральская, 3
+7 909 003-64-64
vk.com/yuliua_makeup_popova
instagram: Yuliya_makeup_popova

Быть красивой в день свадьбы – легко. Доверьтесь опытному стилисту!

- Создание причесок и макияжа любой сложности
- Предоставление украшений ручной работы
- Консультация по образу и репетиция

Свадебный стилист-визажист

ИРИНА ПАХТИНА

Фотограф Ольга Дулова

+7 912 23-47-805
vk.com/irinapakhtina
instagram.com/irinapakhtina

Создание обворожительного образа для любого события вашей жизни!

Свадебный образ. Репетиция. Сопровождение. Выезд на дом/отель

Макияж, оформление бровей, причёски, укладки.

Скидки для мам и подружек невесты!

КРИСТИНА МОЛОДЫХ

Бьюти-специалист

+7 904 164-34-99
vk.com/club95570317
instagram: molodylia

Будьте неотразимой каждый день!

- Макияж и причёски для любого события
- Разработка и репетиция образа
- Подчеркну вашу женственность, красоту и сексуальность!

ОЛЬГА СОКОЛОВА

Школа-студия имиджа и красоты Femme fatale

+7 922 29-33-761
vk.com/son3331

- Все виды ручного татуажа (восстановление бровей 6D, микроблейдинг)
- Наращивание, биозавивка ресниц
- Наращивание, продажа, выпрямление волос и другие виды парикмахерских услуг
- Обучение

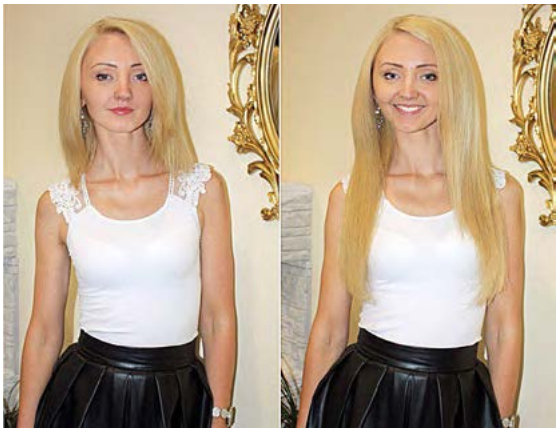

Визажист-стилист

ВИКТОРИЯ КРЮЧКОВА

+7 919 388-77-77
Instagram:
@makeup_ekb_vk
vk.com/makeup_ekb_vk

- Создание образа, который подчеркнет вашу естественную красоту
- Нежность, классика или авангард – выбирать вам!
- Студия в центре (УПИ)
- Выезд

Дипломированный специалист – микропигментолог

ДАРЬЯ ДААР

+7 343 328-52-04
+7 922 207-10-71
vk.com/id_daria_daar

- Перманентный макияж губ, бровей, век. Коррекция
- Большой опыт работы. Ответственность, добросовестность. Гарантия 2 года
- Будущим невестам скидка 25 %
- Татуаж век в подарок

Дорогие красавицы, жду вас на процедуры!

МАРИНА ВИНОГРАДОВА

+7 922 138-79-59
vk.com/marina_maslova91
vk.com/nails_lak96

- Маникюр, педикюр
- SPA-уход для ручек, парафинотерапия, дизайн
- Репетиция
- Выезд на дом

Дорогие невесты, для вас, скидка 20 %, для ваших мам и подружек невест – 10 %. Подарочные сертификаты.

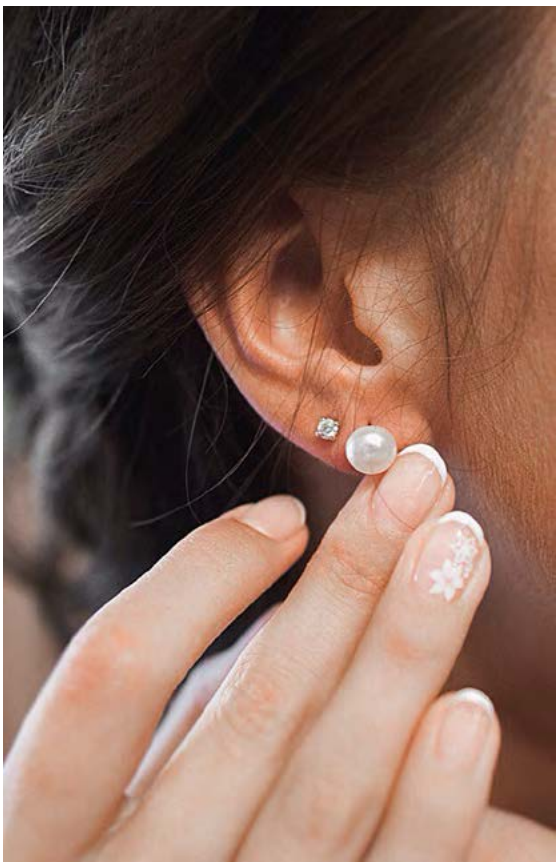

ЕКАТЕРИНА ВЕРГАЕВА

Свадебный стилист-визажист

+7 982 712-32-12
+7 908 904-53-52
vk.com/id151893047

Помощь в разработке свадебного образа!
Индивидуальный подход!
Большой опыт работы!
Выезд на дом в любое время!

НАТАЛЬЯ ГЛУМОВА

Свадебный стилист

+7 904 98-08-644
vk.com/club56166879
natalyaglumova.gallery.ru

Создание гармоничного образа (макияж, причёска и т. п.).
Аксессуары ручной работы.
Творческий подход.
Качество.
Индивидуальность.

ЭФФЕКТИВНОЕ ОТБЕЛИВАНИЕ ЗУБОВ

Не секрет, что каждая невеста мечтает выглядеть в день свадьбы самой ослепительной и красивой. Шикарное платье, стильная прическа, отменный макияж – все эти вещи несомненно должны быть на высоте, но, как доказали ученые, самым простым способом очаровать окружающих является ослепительная белоснежная улыбка. В суматохе подготовки к свадьбе, когда бюджет строго спланирован и нет лишнего времени, каждой невесте просто необходим быстрый и безболезненный способ или технология отбеливания зубов. К счастью, сегодня такая технология есть и называется она «Magic White».

Технология «Magic White» основана на использовании геля, не содержащего перекиси водорода, который под воздействием светодиодной лампы за 21 минуту позволяет мягко и безболезненно осветлять зубы. Гель содержит активный осветлитель (перекись карбамида 0,1%), который активируется светодиодной лампой, компонент проникает в поверхностный слой и вступает в реакцию с пигментированной зубной эмалью. Изменение цвета зубов происходит в результате обесцвечивания свободными радикалами кислорода. При этом гель воздействует только на поверхность зуба, не причиняя вреда зубной эмали и деснам. Осветление можно проводить поэтапно, однако уже после первой процедуры зубы становятся светлее на 4-12 тонов.

21 минута, без боли, без перекиси водорода!

Услуга отбеливания зубов является косметической

Каждой паре молодоженов скидка 40% на процедуру экспресс-отбеливания зубов!

Magic White™

ДЦ «Микрон»
Челюскинцев, 2, офис 65
+7 343 207-76-46
vk.com/magicwhite196

МНЕНИЕ ЭКСПЕРТА

ВАЛЬС ЦВЕТОВ

Живые цветы в прическе – это хит летних свадеб. Такой аксессуар станет прекрасной альтернативной фате и ярким акцентом на фотосессии. Цветочный венок сочетается с любой прической: и с мягкими локонами, и аккуратно убранными волосами, и фигурной косой. Венки придают образу женственность и подчеркивают естественную красоту. Другой трендовый аксессуар – цветочный гребень или заколка. Они идеально сочетаются со строгим пучком и короткими волосами.

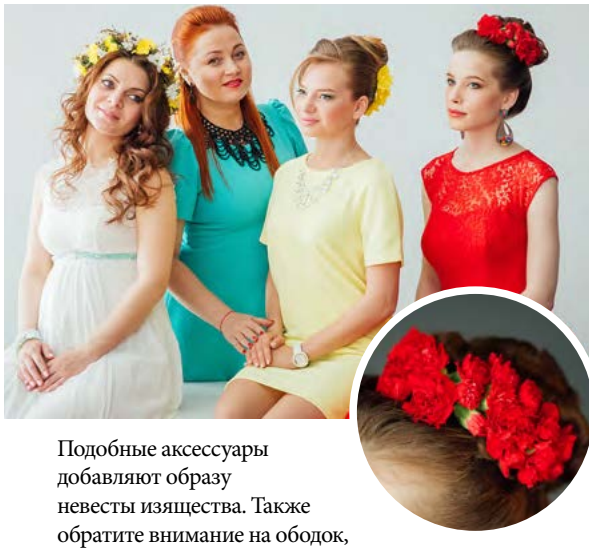

Подобные аксессуары добавляют образу невесты изящества. Также обратите внимание на ободок, украшенный цветами. Этот романтичный аксессуар восхитительно смотрится с распущенными волосами. И, конечно, всегда можно вплести живые цветы в прическу – вы будет выглядеть роскошно!

Олеся ТЫЧКОВА
Стилист-визажист
+7 922 21-69-709
vk.com/club55440313

ЖЕНИХ *в новом формате*

В БИТВЕ МЕЖДУ ТРАДИЦИОННЫМИ КОСТЮМАМИ И СОВРЕМЕННЫМ ЭПАТАЖЕМ НЕТ ПОБЕДИТЕЛЕЙ И ПРОИГРАВШИХ. В НОВЫХ КОЛЛЕКЦИЯХ ЖЕНИХИ НАЙДУТ ПОДХОДЯЩИЕ ОБРАЗЫ КАК ДЛЯ КЛАССИЧЕСКОЙ, ТАК И ДЛЯ ТЕМАТИЧЕСКОЙ СВАДЬБЫ. СМЕЛО ПЕРЕМЕЩАЙТЕ ПОДИУМНЫЕ НОВИНКИ В ГАРДЕРОБ И ПОКОРЯЙТЕ МЕРОПРИЯТИЯ ЛЮБОГО ФОРМАТА: ОТ СЕМЕЙНЫХ ФУРШЕТОВ ДО МАСШТАБНЫХ ПРИЕМОВ.

КАК ДЕНДИ ЛОНДОНСКИЙ

Английская тема пронизывает модные коллекции – элегантные и в то же время простые костюмы в духе Сэвил-роу покоряют сердца модников. Для английского костюма характерен полуприлегающий крой, классические цвета, слегка рассеченные лацканы и боковые разрезы на пиджаке. Пиджак и брюки в английском стиле – это база мужского гардероба, которая подходит к любому формату мероприятия: свадьба, светский прием, коктейльная вечеринка – британский лоск выше всех похвал. Костюмы Dolce&Gabbana и Gucci – лучшие примеры подиумной англофилии.

ЖЕНИХИ В ТЕМЕ

Всеми любимые тематические свадьбы требуют от жениха образа под стать стилю праздника. В коллекции Prada воплотились мечты тех, кто планировал сыграть свадьбу в морском стиле. Просторные белые рубахи, костюмы, напоминающие военную форму и, конечно, моряцкие шапочки – вкупе они прекрасно вписываются в образ отважного моряка. Для праздника в стиле ретро стоит обратить внимание на немного старомодные костюмы с жилетами и брюки с подтяжками из коллекции Giorgio Armani. Уйти в отрыв можно в образах от McQ и 3.1 Phillip Lim – гранжевые одеяния идеально впишутся в свадьбу в стиле рок. Женихи, выбравшие экологичные стили – рустик, бохо и эко, будут достойно выглядеть в лаконичных и неброских костюмах Tommy Hilfiger, Versace и Richard James мягких коричневых и серых оттенков.

СЭВИЛ РОУ – УЛИЦА В ЛОНДОНЕ, ГДЕ РАСПОЛОЖЕНЫ САМЫЕ ДОРОГИЕ И ИЗВЕСТНЫЕ АТЕЛЬЕ МУЖСКИХ КОСТЮМОВ. ЗДЕСЬ ОДЕВАЮТСЯ ПРИНЦ ЧАРЛЬЗ, ШОН КОННЕРИ, ЭЛТОН ДЖОН И ДРУГИЕ.

Голливудский актер Крис Пайн на открытие фестиваля в Каннах выбрал идеальный, по английским меркам, костюм, сшитый на заказ у самого маэстро Giorgio Armani.

TRUSSARDI

О, ПРИНТ!

В новых коллекциях мы не увидим вычурных принтов, как и прежде на модной волне остается геометрия. Клетка в разнообразных вариациях: большая и маленькая, она находит свое воплощение на темных и светлых костюмах. Шотландский подход продемонстрировали Brioni, Canali и Coach 1941. Также хитом подиумов стала светлая полоска на черных и темно-синих костюмах, причем полоска прекрасно подходит как для строгого образа Saint Laurent, так и для свободного Berluti. Принтованные костюмы – это хит тематических свадеб, причем принт может украшать как целый костюм, так и его части. Стиляги, ретро, винтаж – лучшие стили, где принт будет как нельзя кстати.

ХУДОЖЕСТВЕННЫЕ КРАСКИ

Женихи всех времен с завидным постоянством выбирают костюмы традиционных цветов: черный, синий, серый, коричневый. Костюм классического цвет универсален. Добавьте к нему пару ярких элементов и вы в тематическом наряде. Не стоит сдерживать свою цветовую фантазию: на тематических свадьбах к месту придутся и желтые, и красные, и фиолетовые костюмы. Дизайнеры в новом сезоне также поиграли с цветом, представив костюмы цвета бутылочного стекла и всех оттенков винного. Игру с цветом можно встретить во многих коллекциях, в качестве примера предлагаем полюбоваться на элегантную классику Kiton и модерновый подход Berluti.

JOSEPH ABBOUD

TODD SNYDER

БАРХАТНЫЙ СЕЗОН

Бархатные костюмы проходят красной нитью во многих коллекциях. Летняя погода непредсказуема – выбрав костюм из бархата, вельвета или велюра, вы будете уверены, что точно не замерзнете ни прохладными летними вечерами, ни осенними днями. Бархатный костюм – это высший модный пилотаж, подходящий как для классической, так и для тематической свадьбы. Остается выбрать: будет ли это традиционный однобортный и солидный двубортный костюм, а, может, вы решитесь на бархатный смокинг? Особенно привлекательно наряды из бархата или вельвета смотрятся в синих и изумрудных оттенках. Приятное на ощупь вдохновение найдете в коллекциях Trussardi, Joseph Abboud и Todd Snyder.

RENZO RINALDI
milano

САЛОН МУЖСКОЙ ОДЕЖДЫ

НОВЕЙШИЕ ТЕНДЕНЦИИ СОВРЕМЕННОЙ МОДЫ
во всех наших салонах

«Салон новобрачных»
Луначарского, 53
+7 982 630-640-8

ТРЦ «Мегаполис»
8 Марта, 149, бутик Б, 302
+7 912 2-311-311

ТЦ «Успенский»
Вайнера, 10
«Мужская линия», 3-й этаж
+7 912 66-39-725

Салоны мужской одежды
YOUR NEWISH

Хорошо быть одетым,
а быть хорошо одетым – ещё лучше!

ТЦ «Мегаполис»,
8 Марта, 149, 3-й этаж, Б-307

ТРЦ «КомсоМолл»,
Дублер Сибирского тракта, 2, 2-й этаж

ТРК «Глобус»,
Щербакова, 4, 2 этаж, бутик А-210

Предъявителю журнала
СКИДКА 10 %

Фотограф Александр Калугин

MEN'S STYLE

СТРИЖКА ЖЕНИХА ТРЕБУЕТ НЕ МЕНЕЕ ТЩАТЕЛЬНОГО ПОДХОДА, ЧЕМ ПРИЧЕСКА НЕВЕСТЫ. ЗДЕСЬ ВАЖНО УЧЕСТЬ СТРУКТУРУ, ДЛИНУ И ГУСТОТУ ВОЛОС.

СТИЛИСТЫ РЕКОМЕНДУЮТ

Обладателям мягких волос подойдут стрижки средней длины или немного удлиненные. Чтобы такая прическа держалась весь праздничный день, стоит обратиться за помощью к стилисту.

Жесткие волосы стоит подстричь с помощью машинки. Отличный выбор для спортивных мужчин. Подойдет она и неприхотливым женихам, так как не требует тщательной укладки и использования дополнительных средств фиксации.

Длинные волосы модные стилисты советуют укладывать в хвост или закреплять на затылочной части головы. Кстати, мужские косы стали трендом 2016 года. Такие прически сейчас очень популярны среди звезд кино и спорта с мировыми именами. Вполне вероятно, что новое течение уже очень скоро появится и в России.

Если вы следите за модой, стоит обратить внимание на асимметричные прически или классический боб. Подойдут они женихам с густыми, насыщенного цвета волосами.

Все чаще мы видим мужчин, которые предпочитают полностью сбривать волосы на голове. Но для этого решительного поступка необходимо быть обладателем идеальных черт лица.

ОТ КЛАССИКИ ДО АВАНГАРДА

Наиболее распространенный вариант свадебной мужской прически – это, конечно, классика. Подразумевает идеальный пробор и зачесанные набок и немного назад волосы. Такая прическа актуальна в любое время и прекрасно гармонирует с образом невесты. Для свадьбы в стиле ретро достаточно посмотреть фильмы того времени и сделать себе прически в стиле «тедди бой» или элегантного хулигана. Поклонникам рок-н-ролла стоит сделать себе на торжество высокий кок и гладко уложить пряди по бокам.

Вызовом классике станут прически в стиле «урбан-джентельмен». Яркий пример такой укладки – образ Леонардо ДиКаприо в фильме «Великий Гэтсби». Стрижка Mr.Cool – еще один необычный вид укладки для свадебной церемонии. Делают ее на густых волосах средней длины.

Как видите, вариантов быть стильным огромное количество. Не бойтесь меняться. Особенно в такой день, как свадьба!

Светлана Шигорина

МУЖСКАЯ ОДЕЖДА

ПЕПЛОС

WWW.PEPLOS.RU

ул. Щербакова, 4-А
ТРК "Глобус", 2 этаж
тел. 8 932 119 88 03

ул. Белинского, 132
тел. 257-34-60

ул. Победы, 96
тел. 325-63-06

ул. Свердлова, 27
тел. 354-19-22

ул. Гагарина, 47
тел. 374-84-43

ул. Крауля, 63
тел. 242-25-26

ул. Сулимова, 26
тел. 278-00-24

ул. Посадская, 45
тел. 286-80-97

при предъявлении журнала
молодоженам
скидка 10%

A0000004

ЭЛЕМЕНТарно, ВАТСОН!

ГАЛСТУК, РЕМЕНЬ, ЗАПОНКИ, ЧАСЫ – ВСЕ ЭТО ЯВЛЯЕТСЯ КЛАССИЧЕСКИМИ АКСЕССУАРАМИ ЖЕНИХА. ПРЕДЛАГАЕМ ВАМ РАССМОТРЕТЬ ДРУГИЕ ДЕТАЛИ ДЛЯ СОЗДАНИЯ НУЖНОГО ОБРАЗА ЖЕНИХА НА СЛУЧАЙ ТЕМАТИЧЕСКОЙ СВАДЬБЫ.

ДЕРЖИ МЕНЯ КРЕПЧЕ

Подтяжки, надетые поверх белой рубашки, сделают жениха похожим на свободного художника. Если же надеть светлые льняные брюки и закатать их до колен, такой наряд отлично подойдет для церемонии на берегу океана. Цветные подтяжки – незаменимый аксессуар для тематической «стиляжной» свадьбы. А подтяжки, надетые в паре с галстуком, которые будут красоваться на всех представителях сильного пола в день торжества, сделают вас настоящей гангстерской бандой.

КАК ДЕНДИ ЛОНДОНСКИЙ…

Трость – тот самый аксессуар, который незаменим для жениха, облаченного в день свадьбы во фрак и цилиндр. Обычно такие тематические свадьбы проводят в старинных усадьбах или готических замках. Почему бы не вжиться в роль графа Дракулы? Не обязательно ходить с тростью целый день. Достаточно использовать ее во время церемонии бракосочетания и как элемент фотосессии.

СВАДЕБНЫЙ ВЕСТЕРН

Для свадьбы в ковбойском стиле жениху необходимы такие аксессуары, как шляпа, кожаный жилет, платок на шею, длинное лассо и кобура с оружием. Во избежание неприятностей лучше, конечно, использовать муляж. Интересно, что в некоторых странах существует церемония Лассо, когда во время бракосочетания или богослужения на плечи молодым накидывают специальную веревку или лассо.

ШЛЯПНЫЕ ДЕЛА

Головной убор для мужчины подбирают не только в зависимости от стиля свадьбы, но и формы головы. Так, трилби – это головной убор мужчин, ярких представителей английской богемы и рьяных поклонников скачек. Федора представляет собой шляпу из фетра с тремя вмятинами (по бокам и на макушке) – неизменный атрибут индустриального западного города XX века. Котелок – европейская шляпа без полей из твердого войлока.

ФЕТР НЕ ЛЮБИТ ВЛАГИ И ОДЕВАТЬ ТАКУЮ ШЛЯПУ В ДОЖДЛИВУЮ ПОГОДУ БЫЛО БЫ ОЧЕНЬ ОПРОМЕТЧИВО

ПАРА К СМОКИНГУ

Жених, который разбирается в свадебной моде, должен знать, что под смокинг обязательно надевают камербанд (кушак). Раньше этот аксессуар выполнял еще и роль пепельницы. Когда жених садился, на кушаке открывались складки, в которые можно было стряхнуть пепел. Отсюда собственно и пошло название смокинга – пиджак для курения сигары. Камербанд повязывают вокруг талии, а цвет подбирают в зависимости от выбранного галстука-бабочки. Наиболее популярны черные, пепельные, синие и красные кушаки.

Как видите, идеальный образ жениха требует не менее детальной проработки, чем образ невесты. И для этого существует множество оригинальных аксессуаров. Все элементарно!

Светлана Шигорина

ENRICO MARINELLI

Сеть магазинов Enrico Marinelli, Bottega, Bagozza

Создать безупречный образ вам помогут элегантные итальянские свадебные костюмы. Огромный выбор моделей, способных подчеркнуть все преимущества фигуры.

Богатая цветовая палитра.
Ассортимент, обновляющийся каждую неделю.

Качественные натуральные материалы, позволяющие чувствовать себя великолепно.

В ПОДАРОК – подгонка костюма по фигуре.

Будьте уверены – ваш свадебный костюм будет уникален!

Акция до 1 сентября! КОСТЮМ + СОРОЧКА + ГАЛСТУК = 30 000.-

В наших магазинах вы можете подобрать костюмы для друзей жениха и свидетеля.

ТЦ «Универбыт»	Посадская, 28а	1-й этаж	+7 343 212-51-91
ТРЦ «Алатырь»	Малышева, 5	2-й этаж	+7 343 253-75-98
ТЦ «Гермес Плаза»	Малышева, 16	2-й этаж	+7 343 385-02-43
ТРЦ «Гринвич»	8 Марта, 46	2-й этаж	+7 343 257-71-77
Молл «Парк Хаус»	Сулимова, 50	2-й этаж	+7 343 216-56-30
ТЦ «Дирижабль»	Ак. Щварца, 17	2-й этаж	+7 343 218-84-43
ТРЦ «Карнавал»	Халтурина, 55	1-й этаж	+7 343 311-50-51
ТРЦ «Радуга Парк»	Репина, 94	1-й этаж	+7 343 311-15-08
Outlet ТРЦ «Фан Фан»	Ясная, 2	2-й этаж	+7 343 385-79-29

Чувство стиля

ТОП-9 свадебных стилей

ИМЕННО ДЕКОР ПРИЗВАН ПОДЧЕРКНУТЬ ОСОБЕННОСТЬ ВАШЕЙ СВАДЬБЫ, ЕЕ СТИЛЬ, ИДЕЮ, СОЗДАТЬ ОСОБУЮ АТМОСФЕРУ ПОГРУЖЕНИЯ В ТЕМАТИКУ. СВАДЕБНЫХ СТИЛЕЙ ВЕЛИКОЕ МНОЖЕСТВО, НО ЗДЕСЬ, КАК В МОДЕ, ЕСТЬ ТАКИЕ, КОТОРЫЕ ПОЛЬЗУЮТСЯ НАИБОЛЬШЕЙ ПОПУЛЯРНОСТЬЮ.

Декорато Юлия Шакирова

1

A LA RUSSE

Колоритное сочетание традиций и современности. В декоре могут использоваться хохломская роспись или гжель, необработанное дерево, леденцы, баранки, самовар, традиционные русские платки. Стиль a la russe близок к природе, поэтому идеальным местом для проведения свадьбы станет открытая площадка или загородный дом.

2

ЗАПУЩЕННЫЙ САД

Свадьба в экостиле – это близость к природе, естественные и приглушенные тона. В декоре используются органические материалы: дерево, камень, глина, натуральные ткани. Для приглашений можно использовать деревянные таблички или хлопковую ткань. Церемонию регистрации можно провести прямо под деревом, украсив его баночками со свечами и лентами. На столе расставить цветы в горшочках и корзинки с фруктами.

3

РУСТИК

Стиль рустик диктует природную цветовую палитру: от белого до коричневого, от розового до синего. Желательно избегать цветов «вырви глаз». В интерьерах площадок – дерево, кирпич, камень. Столы можно заменить бочками, скатерти – мешковиной, вазы с букетами – бутылками и корзинками украшенными бечевкой с композициями из полевых цветов, план рассадки – на деревянных табличках. А в качестве презента гостям – баночки с домашним вареньем или медом.

4

ПРОВАНС

Лавандовые поля и изумрудные виноградники – вдохновением для стиля Прованс послужил южный край Франции. Неизменные атрибуты: текстиль, винтажные аксессуары и флористика. Цветовая гамма – приглушенная пастель с яркими акцентами. Для праздничного стола посуда из бабушкиного сундука будет как нельзя кстати. В декоре прекрасно смотрятся винные ящики, кованые элементы и лаванда.

5

ВИНТАЖНЫЙ СТИЛЬ

Очень близок к стилю Прованс. Неяркие пастельные тона: кремовый, бежевый, розовый, мятный, персиковый. Старинный фарфор, керамика, потёртые зеркала и рамы, латунь, свечи. Для создания винтажной атмосферы стоит использовать базовые элементы: старые чемоданы, проигрыватели, печатные машинки и т. д.

для ПРАЗДНИЧНОГО стола
ПОСУДА из бабушкиного сундука
будет как нельзя КСТАТИ

#СВАДЬБА

В современном мире у каждого есть аккаунты в социальных сетях, и на свадьбе они могут стать полезным и интересным развлечением для гостей. Придумайте свой личный свадебный хэштег, расскажите о нём гостям в приглашениях и пропишите на табличке в welcome-зоне. Свадебный хэштег поможет найти все фото торжества, собрать их в одну мозаику и не потерять ни одного важного мгновения. Чтобы фотографии получились разнообразными, отличная идея – заказать объемные буквы хэтшега и инстарамки, которые выполняют в цвете и стиле вашей свадьбы. Будьте уверены, у вас получится много забавных и живых свадебных фотографий, которые вы и ваши гости с удовольствием посмотрите после праздника.

МАГАЗИН ПРАЗДНИКА
«АКАДЕМИЯ ЧУДЕС»

- Организация и проведение свадеб и праздничных мероприятий
- Праздничное оформление свадеб и праздников любой сложности
- Ицзготовление и продажа судебных аксессуаров
- Слова, буквы и другие изделия из дерева, пенопласта и пластика

АКАДЕМИЯ ЧУДЕС

«АКАДЕМИЯ ЧУДЕС»
Организация праздников
gsm: +7 912 231-12-11
+7 343 207-77-34
Фурманова, 48
akademiya-chudes.ru
info@akademiya-chudes.ru

6

БОХО, ИЛИ БОГЕМНЫЙ ШИК

Богемный стиль сочетает в себе эклектику, хиппи, handmade-детали. В декоре сочетаются любые цвета: зеленый с малиновым, синий с оранжевым и т. д. Богемный шик призван удивлять и эпатировать. В украшении зоны регистрации используйте натуральные меха, замшу, рога оленя, гобелены. В декоре уместно муранское стекло и керамика, металлические подсвечники или ловцов снов. Для приглашений используйте экзотические материалы – пергамент и холст. Организуйте lounge-зону для гостей с гамаками и мягкими пуфами.

ДЕКОР – ЭТО ИГРА-ПРОТИВОСТОЯНИЕ МЕЖДУ ГРУБЫМИ, СОСТАРЕННЫМИ И ИЗЫСКАННЫМИ ЭЛЕМЕНТАМИ

7

ЛОФТ

Особенность свадьбы в стиле лофт – это выбор места, напоминающего заброшенную фабрику или завод. Декор – это игра-противостояние между грубыми, состаренными и изысканными элементами. На фоне кирпичных стен отлично смотрятся ультрасовременная мебель, роскошные зеркала, торшеры, хрустальные люстры. Используйте маленькие гирлянды, светодиодные нити и свечи. Старые доски и деревянные балки можно задекорировать легкой полупрозрачной тканью или бархатом.

weddingpeople.ru

Студия декора Юлии Шакировой

8

ВИКТОРИАНСКИЙ СТИЛЬ

Викторианский стиль – это роскошь и благородство. Декор изобилует красивыми и изящными вещами, картинами и настенными часами. Флористика должна создать впечатление королевского сада, а свадебный банкет – королевский прием. На столе рекомендуется расставить цветочные композиции, подсвечники и дорогой фарфор. Обязательно изучите сервировку стола – вилочка к вилочке, тарелочка к тарелочке.

9

СТИЛЬ 20-Х

Основа свадебной палитры – золото. Матовые и глянцевые золотые поверхности сочетайте с белым, кремовым, айвори и даже черным. В декоре используйте шифон, шелк, сатин, кружево, украшенные бисером, стеклярусом и пайетками, а также перья, жемчуг и кристаллы. Ими можно украсить букет, наряды, использовать в качестве аксессуаров. Роскошь подчеркнет свет – высокие восковые свечи, свисающие с потолка гирлянды.

В статье использованы материалы сайтов: prosvadby.com, weddingpeople.ru

Студия Флористики
СВЕТЛАНЫ САВЕЛЬЕВОЙ

Флористическое сопровождение любого мероприятия.
Постоянный партнер конкурса «Мисс Екатеринбург».

ТРЦ «Алатырь», ул. Малышева, 5, т. 311-60-02

ТРЦ «Антей», ул. Малышева, 53, т. 379-58-87

e-mail: mail@ssavelieva.ru

ЭЛИТ БУКЕТ
Мы рады вас видеть круглосуточно.
При предъявлении рекламы
СКИДКА 10%
и дисконтная карта в подарок.
Обслуживание карт VISA, MasterCard.
• Доставка по городу
• Дизайнерские букеты
• Тематическое оформление залов, (свадьбы, детские праздники и др.)
• Эксклюзивное оформление машин любой сложности
• Декор в интерьере (живые цветы, комнатные растения, коллажи, композиции)
• Большой выбор комнатных растений
ONLINE–ВИТРИНА
WWW.ELITBUK.RU

Бебеля, 156, +7 343 222-08-01
Космонавтов, 40, +7 343 222-08-03
Космонавтов, 80, +7 343 222-08-02
Луначарского, 132, +7 343 201-28-29
Опалихинская, 40, +7 343 222-09-06
Победы, 36, +7 343 269-21-22
Победы, 59, +7 343 222-09-02
Победы, 6, +7 343 222-09-03
Родонитовая, 23, +7 343 222-08-05
Софьи Ковалевской, 1, +7 343 202-40-04
Старых большевиков, 82/1, +7 343 222-09-04

СЕТЬ МАГАЗИНОВ

ЭЛИТ БУКЕТ

В ГАРМОНИИ С ПРЕКРАСНЫМ

Сулимова, 53, +7 343 202-07-70
Таганская, 48, +7 343 201-44-66
Уральских рабочих, 31, +7 343 222-09-01

В. Пышма, Успенский, 44, +7 343 222-08-04
В. Пышма, Кривоусова, 34, +7 343 222-09-05

Цветочный антураж

БУМАЖНЫЕ ЦВЕТЫ ВЫГЛЯДЯТ ОРИГИНАЛЬНО, ЯРКО И ЭФФЕКТНО. ЕЩЕ ОДИН ПЛЮС БУМАЖНОГО ДЕКОРА – ОН ЭКОНОМИЧЕН. ЦВЕТАМИ ИЗ БУМАГИ МОЖНО УКРАСИТЬ ВСЕ: НАЧИНАЯ ОТ БУКЕТА НЕВЕСТЫ И ЗАКАНЧИВАЯ ПРАЗДНИЧНЫМ ТОРТОМ.

Цветы из дизайнерской или даже самой обыкновенной бумаги способны впечатляюще преобразить любую зону – президиум молодоженов, фон для candy-баров, свадебную арку, колонны, стены и даже потолки. Вы словно оказываетесь в сказочной стране, где растут огромные волшебные цветы.

РАЗМЕР ИМЕЕТ ЗНАЧЕНИЕ

Цветы, различные по размеру, подойдут для разных элементов пространства: гигантские – для оформления зоны выездной регистрации и фотозоны, маленькие – для украшения стола или создания гирлянд.

ИГРА КРАСОК

Бумажные декорации могут быть выполнены как в однотонном варианте, так и в разноцветном, но несомненно добавят красок торжеству. Яркие цветы хорошо вписываются в свадьбы в стилях эко, ретро, бохо. Бумажный декор не ограничивается цветами, изобретательные мастера создадут веера, банты, бабочки… – фантазировать можно бесконечно.

ДА БУДЕТ СВЕТ!

Динамики бумажному декору придаст подсветка. Разноцветные огоньки раскрасят бумажные цветы и сделают их более живыми. Только в этом случае рекомендуется выполнять декор из белой бумаги, чтобы переливание красок выглядело чисто, без подмешивания других оттенков.

СОЧЕТАЕМ НЕСОЧЕТАЕМОЕ

Декор из бумаги может быть как центральным элементом в оформлении пространства, так и дополнением к традиционной живой флористике и тематическим элементам. Правильно выдержать пропорции и гармонично связать разные материалы помогут профессиональные декораторы.

Plaisire МАСТЕРСКАЯ ДЕКОРА

Алена ЯКИМОВА
+7 343 361-81-01
plaisirdecor.ru
vk.com/plaisirdecor

- Все виды услуг по флористике
- Свадебные европейские букеты, бутоньерки
- Изысканный декор и стильное оформление зала, выездной регистрации
- Гелиевые шары
- Доставка

Emotions
Оптово-розничный магазин цветов

Екатеринбург, Розы Люксембург, 14
+7 343 355-17-66, +7 912-255-1-255
www.Emotions66.ru
инстаграм: emotionsekb

БОБ
бюро овощных букетов

Букеты из овощей и фруктов.
Красивая форма, вкусное содержание.

- Дизайнерские букеты для свадьбы и любого торжества
- Тематический фруктово-овощной декор вашего праздника
- Безупречное исполнение
- Доставка

+7 965 832-33-82
vk.com/bob_buket
@ bob_buket

Цветочные фантазии

СЕГОДНЯ В БУКЕТАХ НЕВЕСТЫ МОЖНО ВСТРЕТИТЬ САДОВЫЕ, ПОЛЕВЫЕ, ОРАНЖЕРЕЙНЫЕ РАСТЕНИЯ. ФЛОРИСТЫ СТРЕМЯТСЯ СОЗДАТЬ НЕПОВТОРИМЫЙ БУКЕТ К КАЖДОМУ ОБРАЗУ, ИСПОЛЬЗУЯ САМЫЕ НЕОБЫЧНЫЕ РАСТЕНИЯ, ДЕКОРАТИВНЫЕ ЭЛЕМЕНТЫ И СВОЮ ФАНТАЗИЮ.

ЦВЕТА РАДУГИ

Главные цвета 2016 года – розовый кварц и серенити – нежные, полупрозрачные – они диктуют моду на романтичные букеты. Хотите добавить красок? Обратите внимание на букеты с яркими акцентами. Модные насыщенные оттенки – это «жёлтый лютик», «фиеста», «зелёный луч». Также популярны однотонные букеты и монохромные сочетания.

ЧТО ВНУТРИ?

Букеты, составленные из полевых и садовых цветов с добавлением необычных составляющих, например, фруктов, суккулентов, веточек горошка, розмарина или оливы взорвавали представление о свадебной флористике. Даже розы и пионы разбавляют экзотическими сочетаниями.

РАСТРЕПАЛИСЬ

Тренд на растрёпанный букет пришел вместе со стилями эко, рустик, бохо, прованс… Отсутствие четкой формы букета создает впечатление, будто его собрали прямо при вас. Добавив несколько тугих соцветий, визуально создающих четкий контур, – растрепанный букет прекрасно впишется в винтажный либо классический свадебный стиль.

ОДИН В ПОЛЕ – ВОИН

Минимализм по-прежнему популярен. Букет невесты состоит фактически из одного цветка, главное, чтобы цветок был пышным. Если вы не готовы выбрать аскетичный букет, то обратите внимание на миниатюрные композиции – они делают невесту более хрупкой.

ГИГАНТЫ ФЛОРИСТИКИ

Противоположным трендом стал максимализм. На первый взгляд, будто переполненные цветами букеты производят сильное впечатление. В ваших руках будет целых сад разнообразных цветов.

ЦВЕТАМ НА ЗАМЕНУ

Хотите поразить всех оригинальностью? Смело выбирайте свадебные букеты из овощей и фруктов, брошей и бумаги, ракушек и пуговиц, леденцов и зефирок – вариантов множество. Но помните: подобный креатив подходит только для тематических торжеств.

Софья Давыдова

- Свадебные арки
- Оформление залов тканями
- Свадебная флористика
- Гелевые и воздушные шары
- Пресс-волл (фотозона)
- Объемные буквы
- Разработка стиля свадьбы

Молодоженам – приятные подарки!

Киви
Свадебная студия

Восстания, 50, ТЦ «Кировский Люкс», 1-й этаж,
Старых большевиков, 18, офис «Киви»
+7 922 152-84-54
ekarose.com

Розовый Сад

Елизаветинское шоссе, 29, +7 343 268-11-97
Бородина, 26, +7 343 268-11-25
roza-sad@mail.ru
rozasad.ru
buket-cvetyrozy.ru

- Цветы от производителя
- Авторская флористика
- Свадебные букеты и бутоньерки
- Корзины, букеты, композиции
- Оформление залов для свадебного торжества
- Богатый выбор лучших сортов голландских лилий и роз из оранжереи

ДОСТАВКА ПО ГОРОДУ

- Оригинальные свадебные букеты и свадебная флористика
- Любые формы декора для выездной регистрации и банкетного зала
- Украшение свадебного кортежа
- Разработка зоны для фотосессии и Candy Bar (сладкого стола)
- Свадебный декоратор и команда профессионалов
- К вашим услугам «свадьба под ключ»

При заказе свадебного букета — бутоньерка и лепестки роз в подарок.

Скидка 15% на свадебную флористику за предварительный заказ. Подробности по телефону.

цветы Элен круглосуточно

Екатеринбург
Малышева, 127а
Щорса, 52а
Декабристов, 49
+7 343 271-50-30
cveti-elen.ru
vk.com/cveti_elen

Съедобный букет

Лето и осень — лучшее время, чтобы заменить обычный цветочный букет на букет из овощей, фруктов и ягод. Или добавить в классический цветочный букет фруктово-овощного удовольствия. Шедевры фруктовой, овощной и ягодной флористики со вкусом составляют из свеклы, кабачков, перчика чили, яблок, груш, клубники и других съедобных ингредиентов. Сама природа дарит возможность стать обладательницей креативного и аппетитного букета. Самое приятное, что ни один овощ, фрукт или ягода не обрабатывается химическими составами, а значит, вдоволь насладившись букетом, вы сможете превратить его в любимое блюдо.

Овощной и фруктовый букет — идеальный выбор для тематической свадьбы. Он подчеркнет колорит и глубину свадьбы в стиле бохо, эко, рустик, прованс и других, где бал правит естественность и элегантная простота.

Каждый букет — авторский, и составляют его в цвете и тематике вашей свадьбы. Вы выбираете любимые фрукты, овощи, ягоды и цветы, а флорист собирает все составляющие в гармоничную композицию. Поддержать плодово-ягодное оформление можно и в декоре, создав яркую и съедобную фотозону, лакомые рассадочные карточки и аппетитные бонбоньерки.

Свадебный букет, который запомнится надолго и оставит приятное послевкусие, — это авторское творение студии «КимА».

МОЛОДОЖЁНАМ, ПЛАНИРУЮЩИМ СВОЙ ГЛАВНЫЙ ДЕНЬ В НЕТРИВИАЛЬНОМ СТИЛЕ, ПОКАЖЕТСЯ ОЧЕНЬ КСТАТИ ОФОРМЛЕНИЕ ТОРЖЕСТВА В ГОРЯЧЕМ ТРЕНДЕ – ОВОЩНОЙ ФЛОРИСТИКЕ.

КимА

ТАТЬЯНА КИМ,
учредитель проекта
«КимА — букеты из овощей»

+7 912 64-99-721
vk.com/buketkima
instagram.com/buketkima

САЛОН ЦВЕТОВ «УРАЛЬСКАЯ РОЗА»

При комплексном оформлении цветами – скидки!!!

Космонавтов, 85 (круглосуточно)
Шефская, 105 (круглосуточно)
+7 950 64-91-924
stiflowers.blizko.ru

Скидка 10 % предъявителю журнала

ИП «МУРАШОВ»

- УКРАШЕНИЯ для свадебных машин
- Свадебная атрибутика

КОР, 3 галерея, 19 место,
2 галерея, 23 место,
Таганский ряд, 1 опт. павильон,
2-й этаж, бутик № 213
(2-этажное стеклянное здание)
+7 912 62-52-230 –
Тамара Григорьевна
+7 912 05-04-608 – Алена
+7 343 217-97-73,
+7 912 65-87-137 – Евгения
Alena4341@yandex.ru
vk.com/public37703666
ok.ru/group/53576274477161
Сайт мурашовав.рф

COMPLIMENTT

Свадебная флористика

Свадебная флористика как искусство!

- Оформление зала, в том числе для тематических и «цветных свадеб»
- Модные букеты для невесты и умопомрачительные бутоньерки для жениха
- Декор свадебных атрибутов
- Украшение свадебных автомобилей
- Оформление выездных регистраций

Доставка круглосуточно.

Мы дарим 20% скидку на весь заказ при ссылке на «Свадебный вальс»

+79530560689
info@complimentt.ru
complimentt.ru

«МАРИСАНДРА»

Организовываем самые лучшие свадьбы

- Уникальные и роскошные букеты невесты
- Оформление свадьбы под ключ (цветы, ткань, декор)
- Любые свадебные необходимости (координатор, площадка, ведущий, шоу-программа)

NEW! Развод весело! Мы взбодрим вашего друга или подругу.

+7 905 805-65-36,
+7 982 715-712-4
@marisandra_rpk
vk.com/marisandrasv
wedding.marisandra@gmail.com
weddingmarisandra.wix.com/marisandra66

CRYSTAL DREAM

Студия свадебного декора

Оформление, наполненное блеском, роскошью кристаллов и подсветки.
Готовы воплотить самые смелые идеи и сделать вашу свадьбу самой яркой и незабываемой!

- Разработка индивидуального дизайна
- Комплексное оформление свадеб декоративной и живой флористикой
- Оформление выездной регистрации
- Создание уникальных брошь-букетов

Мария Иванская
+7 922 202-27-88
mycrystaldream.ru

«ФЛОРАПАК»

Всё для свадеб и торжеств по оптовым ценам в розницу:

- Банты, воздушные шары, ленты на капот, кольца на машину
- Свечи (семейный очаг)
- Сумочки для невест, подушки для колец, бокалы
- Бутоньерки, подвязки, ленты для свидетелей
- Открытки, плакаты, приглашения, рушники
- Наклейки на номера, небесные фонарики , свидетельства о браке (рождении)...

Екатеринбург, Хомякова, 9а
+7 343 368-48-56
Куйбышева, 125
+7 343 254-26-65
www.florapack.ru

КРАСНЫЙ ШАР

Воздушные шары с гелием, оформление праздников шарами

- Свадьбы
- Презентации, выставки и корпоративы
- Дни рождения и семейные торжества
- Детские праздники
- Выпускные
- Дополнительные услуги: аниматор, тамада, фотограф, композиции из конфет, подгузников, денег, торты на заказ

+7 922 161-30-64
vk.com/redballon_ru
redballon.ru

ВИКТОРИЯ ДОРОФЕЕВА

Профессиональная вокалистка с широким голосовым диапазоном

Солистка театра Музыки, драмы и комедии

Репертуар составлен из красивой классической музыки, исполняю и современные поп-произведения

Мой вокал станет приятным украшением вашего торжества!

Также к вашим услугам свадебный регистратор!

+7 965 528-37-85
vk.com/club62632741

MAGIC FLOWER

Студия бумажного декора

Удивите гостей вашего праздника огромными бумажными цветами, которые выглядят как живые! Цветы на фотографиях получаются потрясающе!

- Аренда готовых фотозон на фотосессии и праздники
- Создание цветов по индивидуальным заказам
- Оформление праздников, фотозон, витрин, любых интерьеров
- Большие ростовые цветы – стильно и оригинально!

+7 904 38-48-460
Instagram: @magicflower.ekb
vk.com/magicflower_ekb

РОМАШКОВАЯ СВАДЬБА

Свадебные аксессуары ручной работы.

Необычные, нестандартные, стильные, нежные и романтичные аксессуары.

- Большая коллекция – ГЖЕЛЬ и РОМАШКИ
- Аксессуары к тематическим свадьбам
- Готовые наборы и создание на заказ
- Акции, скидки, подарки и распродажи

От нашего вдохновения к вашей мечте!

romashka-wedding.ru
vk.com/romashka.wedding
WatsApp +7 902 255-14-15

LEMONADE

Лимонадный бар – это оригинальное решение для Welkom-зоны на вашем празднике. Освежающие, прохладительные напитки порадуют всех гостей!

Мы можем:

- Оформить бар в тематике мероприятия
- Разработать индивидуальный вкус лимонада
- Предоставить в аренду стеклянные лимонадники для стильной подачи напитков

+7 343 382-26-08
lemonadebar_ekb
lemonadebarekb.ru

«ТИАЖУР»

Студия праздника и декора

Более 8 лет опыта!

- Уникальные дизайнерские проекты от веселого детского кенди-бара до шикарной свадьбы.
- Разработка индивидуального стиля, концепции, сценария и дизайн-проекта. Интересные решения согласно вашему видению и бюджету.

Студия праздника и декора «ТиАжур» превратит вашу мечту в реальность!

+7 953 607-60-01 – Татьяна
+7 912 673-52-24 – Анна
tiajyr.ru
vk.com/tiajyr2010
tiagyr@list.ru

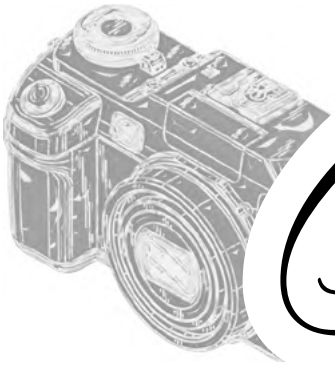

Лучший РАКУРС

ЛЮБАЯ СВАДЬБА, НЕЗАВИСИМО ОТ ТЕМАТИКИ, ЗАПОМИНАЕТСЯ БЛАГОДАРЯ ТАКОМУ ВАЖНОМУ ЭЛЕМЕНТУ ДЕКОРА, КАК ФОТОЗОНА. ИМЕННО ЗДЕСЬ ПОЛУЧАЮТСЯ САМЫЕ КРЕАТИВНЫЕ СНИМКИ.

ВИДЫ ФОТОЗОН

СТЕНА. Сделанная из картона, плотной бумаги или гипсокартона, украшенная детскими фотографиями молодоженов или снимками лав-стори, изображением семейного древа, забавными рисунками и т.д. По бокам от стенда обычно расставляют стильные аксессуары: книжные шкафы, антикварная мебель, причудливой формы вазы или птицы в клетках. Уютно выглядит вариант, когда одну из половин фотозоны закрывают шторой, а посередине размещают мягкий диван или кресла для молодых. Даже забор запросто сыграет роль фотозоны, особенно если раскрасить его в основные цвета торжества или добавить аксессуаров в садовом стиле.

ОКНО. Вариант стены, но с множеством различных по форме окошек, напоминающих зеркала или картины в рамках. В центре стенда выделяют место для молодоженов, а гости помогают делать креативные снимки, позируя в «открытых» окошках.

МЕЛОВАЯ ДОСКА. Фото на фоне различных надписей, нарисованных силуэтов развеселит любого участника торжества. Большой плюс такой фотозоны в том, что изображения на стене можно бесконечно стирать и проявлять вновь и вновь свою фантазию.

PRESS-WALL. Такой фотозоне вполне подойдет статус семейной визитной карточки. Пусть и весьма габаритной. Пресс-волл обычно украшают инициалы молодых, дата свадьбы, семейный герб или другие символические надписи и изображения.

Just Smile

ФОТОБУДКА
И ИНСТАПРИНТЕР
+7 900 203 2727

Аренда фотобудки на свадьбу – это идея, которая привнесет много новых впечатлений. Это яркий, веселый аттракцион, который станет изюминкой вашего праздника!

В стоимость аренды входит:
- доставка и установка,
- моментальная и безлимитная печать фотографий,
- работа администратора в течение всего вечера,
- набор фотобуфатории (очки, усики, шляпы и .т.п.),
- индивидуальный дизайн макета под мероприятие,
- печать фотографий из Instagram,
- запись всех фотографий на диск.

от 2500 руб./час

Дополнительно вы можете заказать:
- press wall, оформленный в тематике вашего праздника,
- книга для пожеланий (гости смогут вклеить свое фото и оставить пожелание),
- брендирование фотобудки и шторок,
- эксклюзивные аксессуары для съемки, разработанные для вашего мероприятия.

от 2000 руб./час

instagram.com/justsmile.ekb
js.foto@mail.ru
justsmile-ekb.ru
vk.com/justsmile_ekb

МЕСТОРАСПОЛОЖЕНИЕ ФОТОЗОН

БАНКЕТНЫЙ ЗАЛ. Самый распространенный вариант. Во время праздника молодожены и гости без лишней суеты сделают большое количество снимков. Очень удобно устанавливать фотозону перед входом в банкетный зал. Гости, которые приедут раньше молодоженов в кафе, с удовольствием проведут время, позируя и фотографируясь.

ПРИРОДА. Даже если вы запланировали ландшафтную фотосъемку, тематическая фотозона станет дополнительным местом выражения эмоций и свидания с красотой.

ЛАУНЖ-ЗОНА. Ее задача – дать гостям возможность немного отдохнуть от шумного праздника. Но почему бы ей ни сыграть еще одну роль – фотозоны. Для этого достаточно поставить в специально отведенном месте диваны и кресла, набросать ярких подушек, повесить на стену часы, расставить светильники необычных форм, а в стеклянные вазы разложить фрукты.

УЛИЦА. Когда на город опускаются сумерки, все предметы вокруг обретают загадочные очертания. Создайте небольшой уголок для фотосессий, используя восковые или электрические свечи, хрустальные бусы или светодиодные гирлянды на ветвях деревьях. Зимой сказочно выглядят фигуры изо льда, подсвеченные изнутри.

АТРИБУТИКА ДЛЯ ФОТОЗОНЫ

МЕБЕЛЬ. Накрытый стол в зимнем лесу, кровать в поле или рояль в кустах. Практически ни одна фотозона не обходится без мягких диванов, уютных кресел, забавных пуфов или резных разноцветных лавочек.

ДЕКОРАТИВНЫЕ ЭЛЕМЕНТЫ. В 2016 году оформление бумагой занимает лидирующие позиции. И это не только фотографии, но и целые стены из газетных полос, а также объемные 3Д-цветы, украшения из гофрированной бумаги. Популярными остаются таблички с надписями, стрелки-указатели, разноцветные полоски, вырезанные из ткани…

БУТАФОРИЯ. Куда же без смешных усов, забавных шляпок и ярких губок? Сюда же отнесем парики, рожки, крупные очки и др. «маскарадные» аксессуары.

ПЯТЫЙ ЭЛЕМЕНТ. Пусть вместе с вами позируют животные. Будут это хаски, питоны или тигры – зависит лишь от вас и стрессоустойчивости гостей. Для тревел-тематики закажите двухэтажные автобусы, телефонные будки, макеты Эйфелевой башни, попросите друзей-рыболовов одолжить лодку или позируйте на шикарном катере. А может, отправиться к облакам из воздушной ваты, пусть и на всего лишь нарисованном вертолете или воздушном шаре? Ретро-свадьбу украсят граммофоны, винтажные виниловые пластинки, древние печатные машинки и т. д.

Светлана Шигорина

Anton KOROVIN
photographer
О ЛЮБВИ С ЛЮБОВЬЮ
antonkorovin.ru
+7 950 657 94 92

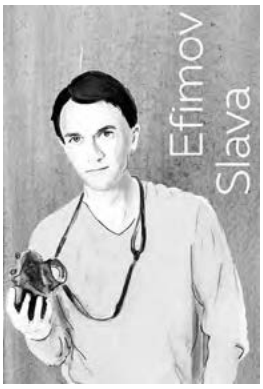

ВЯЧЕСЛАВ ЕФИМОВ
ФОТОГРАФ

+7 922 14-10-221
Efimovslava.ru
vk.com/efimovslavaekb

Опыт работы 10 лет. Свадебная съемка, художественная обработка фотографий, love story, portfolio, portret.
Для создания идеальной картины свадьбы фотограф должен не только «поймать» кадр, но и уловить, поддержать и дополнить созданные ее участниками образы. В зависимости от идеи свадьбы выбирают аксессуары для фотосессии, места съемки, маршрут свадебного кортежа и точки для фотосъемки.

КИРИЛЛ БЕЛОУСОВ
ФОТОГРАФ

«Торт будет съеден, платье – убрано в коробку, цветы завянут. Все когда-нибудь закончится, а фотографии останутся…»

Классическая свадебная фотография никогда не устареет и сохранит самые светлые моменты на долгие годы.

Съемка в любой точке мира.

+7 922 201-29-89
skype: kirillb11
facebook.com/kirill.belousov.75
vk.com/id164866766
odnoklassniki.ru/profile/532684085363

ЖАННА КЛЕВЕР
ФОТОГРАФ

+7 900 197-07-17
+7 922 011-67-97
zhannaclever.ru
vk.com/doch_kolduna

Создаем красоту вместе!

- Свадебная фотосъемка
- Love Story
- Фотокниги
- Море хорошего настроения!

АНДРЕЙ ТОПИЛИН
ФОТОГРАФ

В свадебной фотосъемке особенно важно передать чувства, настроение, индивидуальные особенности героев торжества и их гостей. Побудьте немного артистами.
Настройтесь на съемку. Пусть у вас будет отличное настроение, улыбайтесь, будьте раскованны – снимки будут веселее и позитивнее. Спрашивайте «Фото 2000» в ЗАГСах Екатеринбурга.

+7 343 372-33-32
mail@foto2000.ru
foto2000.ru

СЕКРЕТ *удачных* ФОТОГРАФИЙ

ИЛИ 10 ПРИЧИН ПРОВЕСТИ СВАДЕБНУЮ ФОТОСЕССИЮ НЕ В ДЕНЬ СВАДЬБЫ

КАК НИ КРУТИ, А ДЕНЬ СВАДЬБЫ – ЭТО ДЕНЬ, БОГАТЫЙ НА ХЛОПОТЫ, РАЗЪЕЗДЫ И ВОЛНЕНИЯ. НУЖНО УСПЕТЬ ВСЁ И СРАЗУ. ИМЕННО ПОЭТОМУ НА СВАДЕБНОЙ ФОТОСЕССИИ ЖЕНИХ И НЕВЕСТА ЗАЧАСТУЮ ВЫГЛЯДЯТ УСТАВШИМИ И ИЗМОТАННЫМИ. А ВЕДЬ ЭТО ФОТОГРАФИИ ДЛЯ ДРАГОЦЕННОГО СЕМЕЙНОГО ФОТОАЛЬБОМА!

Чтобы в день свадьбы наслаждаться праздником, проведите съемку на несколько дней раньше или позже даты свадьбы. Мы нашли десять причин, почему вы должны на это решиться!

ВРЕМЯ. Вам не придется подстраиваться под тайминг свадебного дня. Вы можете посвятить поиску идеальной площадки, позы или композиции хоть целый день. К вашим услугам нежное утро, яркий день и романтический закат.

ПЛОЩАДКА. Ограничение одной-двумя достопримечательностями неподалеко от ЗАГСа – не для вас. Выбирайте любое место и даже не одно.

ТВОРЧЕСТВО. У вас есть уйма времени, чтобы, не торопясь, попробовать себя в совершенно разных образах и стилях. И можно не тревожиться за состояние платья или макияжа.

СВОБОДА. Ваша голова не будет занята мыслями: «надо еще успеть…» или «гостей больше, чем предполагалось, где мы их разместим?» И вы сможете легко отдаваться творческому процессу.

СВЕЖЕСТЬ. Выспаться – это простой секрет удачной фотосессии. В день свадьбы это вам вряд ли удастся – сохраните свежесть хотя бы до торжества.

ЭКОНОМНО! Чаще всего свадьбы проходят в пятницу и выходные дни. Именно в эти дни работа фотографа стоит дороже. Выберите для фотосессии будни и сэкономите часть свадебного бюджета.

УДОБСТВО. Это огромный плюс. Вы не мучаете гостей сопровождением вас на прогулке для съемки или ожиданием в кафе, если фотосессия затянулась.

ПОГОДА. Вы не зависите от причуд погоды – просто перенесите фотосессию на любой другой день или поменяйте концепцию съемки.

РЕПЕТИЦИЯ. Фотосессия до свадьбы станет репетицией – на свадьбе фотограф уже будет знать наиболее удачные ракурсы, а вы будете чувствовать себя более свободно.

СЮРПРИЗ. Оригинальным декором вашей свадьбы могут стать снимки с фотосессии. И настоящим сюрпризом для родных и друзей во время торжества станет слайд-шоу из этих фотографий на большом экране.
Красивых и необычных вам фотографий!

Алена КАРПОВА

PICSBOX

Вы хотите, чтобы все запомнили вашу свадьбу на всю жизнь?

PicsBox - это фотобудка, инстапринтер, моментальные фотомагниты, выездная фотостудия и многое другое, что не оставит равнодушным ни одного гостя на вашей свадьбе!

А моментальные фотографии с вашей подписью еще долгое время будут напоминать о вашей незабываемой свадьбе!

Звоните, чтобы узнать подробности...

+7 967 639-84-02
+7 343 346-84-02
picsbox66.ru
vk.com/picsbox_ekb
instagram.com/picsbox_ekb

ОЛЬГА МИНЕЕВА

СВАДЕБНЫЙ ФОТОГРАФ

Если вам понравились мои фотографии - звоните! Назначим встречу, познакомимся. Я расскажу, как наилучшим образом спланировать свадебный день, проговорим все важные моменты (ведь при свадебном переполохе так легко что-нибудь упустить), выслушаю ваши пожелания.

И волноваться больше не о чем!

+7 912 29-11-681
WhatsApp
vk.com/molly_foto_wedding
olgamineeva66@outlook.com

ДМИТРИЙ ЕМЕЛЬЯНОВ

ФОТОГРАФ

Один из лучших репортажных фотографов Екатеринбурга.

- Самые яркие кадры с вашей свадьбы!
- Семейные фотографии дня рожденья, торжества, выписки из роддома, «первых шагов»...
- Репортажная, художественная, постановочная, студийная съемка
- Стоимость съемки свадебного дня от 12000 до 18000 руб.
- Предоставляем для съемки или свадебной церемонии свадебные аксессуары, световые приборы и ретро-гирлянды по договоренности
- Многочисленные публикации в журналах и на интернет-ресурсах

Смотрите работы в Интернете, набрав в поиске: Фотограф Дмитрий Емельянов

Напишем красивую историю вместе!

+7 904 38-99-533
vk.com/club32631623
de-foto.ekb@bk.ru
instagram: dmitry.emelyanov

ЕВГЕНИЙ ПЕТРУХИН

СВАДЕБНЫЙ ФОТОГРАФ

Яркие кадры - моя работа! Чем великолепный свадебный фотограф отличается от просто хорошего? Он может получить яркие и завораживающие фотографии в разных условиях съемки! Ваша свадьба в живописном парке? Фотограф поймает и передает нежность и романтичность момента. Для фотосессии вы выбрали роскошные интерьеры отеля? Снимки получатся притягательными и торжественными. На своей свадьбы вы мечтаете получить порцию адреналина, проехав с ветерком на катере или мотоцикле? Великолепный свадебный фотограф зафиксирует драйв, энергию и живые эмоции на фотографиях. Подстроиться под любые условия съемки и сделать красивые снимки - главная задача для свадебного фотографа!

+7 912 235-61-75
evg-petrukhin.com, vk.com/evg.petrukhin
instagram: Wedevgpetrukhin
Johnneo@yandex.ru

АННА И АНДРЕЙ

ПАРА СВАДЕБНЫХ ФОТОГРАФОВ

Семейная пара фотографов готова предложить свои услуги по свадебной фотографии. Если вы хотите съёмку в тёплой дружеской атмосфере и в хорошем настроении - позвоните нам.

Отличительные особенности нашей съёмки - элегантность, романтичность художественная красота, уместный юмор.

Учитываем все пожелания и идеи, с нашими клиентами мы всегда «на одной волне»!

Наша работа - это фотографии с хорошим настроением и вкусом!

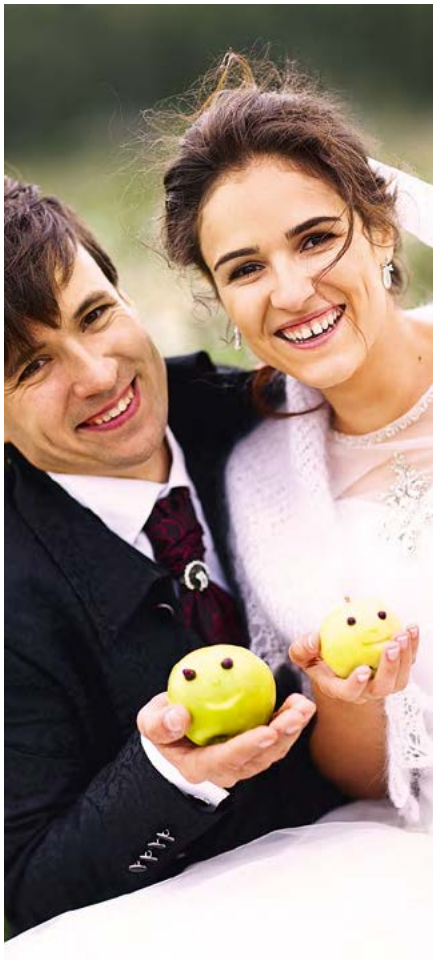

+7 922 033-73-04, Анна
+7 922 228-81-52, Андрей
vk.com/club122545745

ИЛЬЯ ЯКУНИН

Фотограф
Художественные свадебные фото
Самые чудесные моменты вашей жизни на фотографиях!
Со мной вы запомните праздник ярким, эмоциональным, сказочным!

+7 904 164-11-84
vk.com/yakunin_ph

АНАСТАСИЯ СЕЛЕЗНЕВА

Фотограф
- Свадебные, семейные, индивидуальные фотосессии
- Индивидуальный подход к каждому клиенту
- Работа с ассистентом (от 4 часов)
- Изготовление фотокниг

+7 908 63-47-381
vk.com/seleznevafoto
mywed.ru/photographer/Selezneva69/

YOU&ME

Студия семейной видеографии
- Храним ценные мгновения вашей жизни!
- Семейная, детская, свадебная видеосъемка!
- Большой опыт работы и творческий подход!

+ 7 961 77-15-888
vk.com/annamorozovaekb
youandme96.com
vimeo.com/channels/youandmefilms

НАТАЛЬЯ ОБУХОВА

Свадебный и семейный фотограф
Фотографирую чувства и сохраняю волшебные моменты вашей жизни.
- Свадебная съемка
- Съемка love story
- Индивидуальные условия для съемки за границей

+7 922 22-919-84
nobukhova.com
vk.com/nobukhova_photo
@obukhova_photo
nobukhova@mail.ru

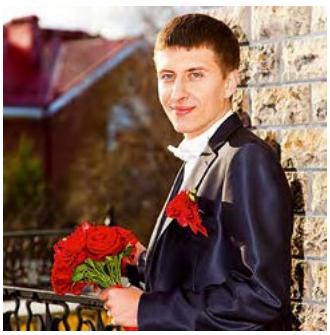

«А-СТУДИЯ»

Свадьба! Фото& Видео! Голуби! Салюты!
Фото- и видеосъемка – от 500 руб./час.
В Екатеринбурге и области.
Осенние и зимние скидки!
Full HD-качество. Фильм & Клип!
Очень красивое слайд-шоу!

+7 343 372-33-27
+7 922 606-34-98
+7 922 209-33-27
a-studia.com

СЕМЕН СВЕТЛЫЙ

Фотограф светлых моментов…
- Фотосессия свадеб, love story и других торжественных событий
- Изготовление фотокниг, картин, магнитов и другой свадебной символики

Свадебный день — от 15 000 руб.

+7 929 22-33-103
foto-sintez@mail.ru
vk.com/fritz81

Дарить искусство

ХУДОЖНИЦА ЕЛЕНА МАКСИМОВА ПИШЕТ ПОРТРЕТЫ В СТИЛЕ РЕАЛИЗМА. ПОРТРЕТ ПАСТЕЛЬЮ В ЕЕ РУКАХ ПРЕВРАЩАЕТСЯ В НЕЗАБЫВАЕМЫЙ ПОДАРОК. ЭТО ЛУЧШИЙ СПОСОБ ПОКАЗАТЬ, КАК ДОРОГ И УВАЖАЕМ ЧЕЛОВЕК.

Портрет, написанный по фотографии, благодаря кропотливой и тщательной проработке деталей получается похожим, настоящим и живым. Одно из главных достоинств такого подарка – он до последнего момента может оставаться тайной, ведь обладателю будущего произведения искусства не потребуется проводить долгие часы в мастерской художника. Елене достаточно фотографии и нескольких дней работы, чтобы создать настоящий шедевр. Часто с простых и не очень удачных снимков можно сделать очень красивые работы на долгую память.

Если вы мечтаете увидеть на картине пару, у которой нет совместного фото, то Елена совместит людей с разных фотографий на бумаге, добавив авторский фон. При создании портрета нет ничего невозможного – мастер легко играет с цветом, фигурами, фоном. Творческий взгляд художника позволяет увидеть снимки в новом свете, освежает старые фотокарточки. При создании портрета она передает индивидуальность, подчеркивает достоинства и харизму людей.

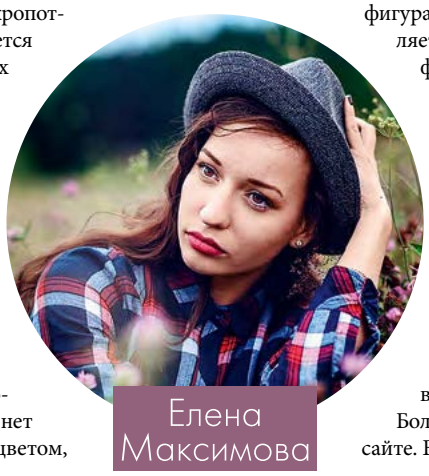
Елена Максимова

Цветные портреты автор создает пастелью. Ею можно добиться глубины и насыщенности цвета, текстура очень нежная и воздушная. Черно-белые портреты пишет углем, придав бархатистую текстуру. Работы очень выразительные, не такие блеклые, как рисунки простым карандашом. Чтобы сохранить искусство на века, портрет покрывают защитным лаком и по желанию заказчика оформляют в раму под стекло.

Больше работ и отзывы клиентов можно увидеть на сайте. Елена с радостью ждет ваших заказов.

+7 922 633-88-02 | vk.com/art__mak | Maximova_portret@mail.ru

фото: Антон Паршунас

АЛМАЗ КЛУБ

сеть ювелирных салонов

КОЛЛЕКЦИЯ ОБРУЧАЛЬНЫХ КОЛЕЦ

Арт. КР0.2,5

Арт. КР0.3

Арт. 231293

Арт. 230756

Арт. 231210

Арт. ПП0.4

Арт. 230621

Арт. А6

Арт. 230630

Арт. 230482

Арт. 230601

Арт. 230749

Арт. 221204

Арт. 221737

Арт. 221002

СОЗДАЙ СВОЮ ИСТОРИЮ ЛЮБВИ!

ЮВЕЛИРНЫЙ САЛОН
ул.Малышева, 31
тел.: (343) 376-30-06

ТРЦ «ГРИНВИЧ»,
ул. 8 Марта, 46 3-я очередь, 2-й этаж.
тел.: (343) 253-74-54

ЦУ «ПАССАЖ»,
ул. Вайнера, 9 0-й уровень,
тел.: (343) 312-26-49

/salon_almazclub /almazclub /almazclub

СОВЕТ ЭКСПЕРТОВ

Свадебный КВЕСТ

НАВСТРЕЧУ ПРИКЛЮЧЕНИЯМ!

СВАДЕБНЫЙ КВЕСТ – ОДНО ИЗ НОВЫХ ПРЕДЛОЖЕНИЙ В ИНДУСТРИИ РАЗВЛЕЧЕНИЙ. КРЕАТИВНЫЕ ЖЕНИХИ И НЕВЕСТЫ ВСЕ ЧАЩЕ ПРЕДПОЧИТАЮТ БАНКЕТНОМУ ФОРМАТУ И СТАНДАРТНОЙ ШОУ-ПРОГРАММЕ НЕОБЫЧНЫЕ И ДРАЙВОВЫЕ РАЗВЛЕЧЕНИЯ.

Свадебный квест – это постановочная игра-действо, цель которой пройти по запланированному маршруту, чтобы разгадать основную загадку или найти определенный предмет. Квест включает несколько точек активности, где гостей ждут спортивные или интеллектуальные задания.

Оксана Доронина, «Мобильные аттракционы»: В первую очередь при создании квеста необходимо отталкиваться от пожеланий молодожёнов. Нужно узнать, как они представляют себе итоговую картинку, какие развлечения они хотели бы включить, какой бюджет планируют на него. Когда организаторы понимают их видение квеста, они предлагают идеи и решения. Квест может быть включен не только в программу самой свадьбы, в этом формате может быть организован мальчишник, девичник или второй день празднования.

Яна Сырых, «АэроМир»: Тематика должна прослеживаться не только в заданиях, она должна чувствоваться в общей атмосфере. Поэтому продумав детали маршрута и конкретные задания, важно задуматься о визуальном оформлении. Если тема квеста – поиск сокровищ, то нужно позаботиться о сундуках, монетах и прочей атрибутике. Картинка квеста должна восприниматься комплексно.

ПРИ ОРГАНИЗАЦИИ КВЕСТА НЕ БЫВАЕТ ЛИШНИХ ДЕТАЛЕЙ И ВОПРОСОВ, В ИГРЕ ДОЛЖНО БЫТЬ ПРОДУМАНО ВСЁ: ТЕМАТИКА, ПЛОЩАДКИ, КОЛИЧЕСТВО ГОСТЕЙ, ВРЕМЯ И Т.Д.

Артём Дмитриев, «Е-праздник»:
Количество локаций в квесте необходимо рассчитывать исходя из типа заданий. Если участникам нужно выполнить что-то простое, например, сделать фото на фоне какого-то объекта – то можно и 10 точек активности включить. А если гостей ждет достаточно трудоемкое и затратное по времени задание, то количество точек рекомендуется сократить. Вообще, квест должен занимать не более 2 часов. Иначе есть риск, что гостям просто поднадоест бесконечно решать головоломки и выполнять задания.

Люсьена Нехорошева, цирковой шоу-дуэт «На грани»:
Если свадьба масштабная и на нее приглашено множество гостей, то рекомендуется разделить их на команды. Будет совсем не весело, если 50 человек будут одновременно переходить от точки к точке.

СОЗДАНИЕ ТАКОЙ **ИГРЫ** – ЭТО ТРУДОЕМКИЙ ПРОЦЕСС, КОТОРЫЙ, КАК ПРАВИЛО, **ГОТОВИТ ЦЕЛАЯ КОМАНДА:** ОРГАНИЗАТОР СВАДЬБЫ, **ВЕДУЩИЙ,** АРТИСТЫ, КОМПАНИИ, КОТОРЫЕ ПРЕДОСТАВЛЯЮТ РАЗВЛЕЧЕНИЯ, ТРАНСПОРТ И **МНОГИЕ ДРУГИЕ.**

Антон Бянкин, ведущий:
Квест требует тщательной подготовки и планирования, необходимо изучить площадку, где молодожёны собираются провести игру. Продумать задания и контрольные точки. Ведущий обязательно должен работать в тандеме с артистами или с компаниями, которые предоставляют аттракционы. Интерактивное наполнение сделает квест насыщенным и интересным. Совет молодожёнам: если ведущий обещает сделать классный квест в одиночку – стоит насторожиться. Такой подход может превратить захватывающую игру в обыкновенные «Веселые старты».

Урал Мыкальников, клуб «Покорители неба»:
В квесте акцент может быть сделан непосредственно на жениха и невесту. И все происходящее может быть завязано вокруг них. В формате игры гости побывают в значимых для пары местах и узнают о важных датах и событиях в жизни молодожёнов.

Яна Сырых, «АэроМир»:
Помимо истории молодых свадебный квест можно построить на истории из книги или кино, причем организаторы могут искусно вплести историю жениха и невесты в выбранную концепцию.

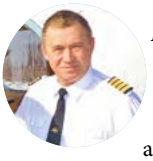

Юрий Чебыкин, клуб «Небо Урала»:
Свадебный квест не должен быть чересчур перегружен активными элементами. Если гостям в течение двух часов придется сломя голову бежать из одной точки в другую, то оставшееся время праздника они просто просидят за столами. В квест должны быть включены паузы, какие-то развлекательные элементы, чтобы участники могли просто отдохнуть и переключиться.

МНЕНИЕ ЭКСПЕРТА

СВАДЕБНЫЕ СЕКРЕТЫ

Выбирая стиль или тематику свадьбы, советуем помнить о двух вещах:

- ***Индивидуальность пары:*** концепция праздника должна рассказать вашу красивую историю, раскрыть интересы жениха и невесты. Вы сами, а не модные тренды, делаете свадьбу запоминающейся. Помните: ваша пара уникальна!
- ***Целостность всего торжества***: образы пары, декор, программа банкета – всё должно быть едино, гармонично. Можно не отказываться от традиций, например, «хлеб-соль», просто видоизмените их под свой формат.

Независимо от концепции над созданием вашего торжества трудится множество специалистов. Самостоятельно отследить ход и качество работы каждого, особенно в день свадьбы, невозможно. Вашим ответственным помощником, советником и другом станет свадебный распорядитель.

СТУДИЯ СВАДЕБ ОЛЬГИ ЧЕРНАВСКИХ

ОЛЬГА Чернавских
свадебный распорядитель
+7 922 118 9 117
vk.com/wedche
olga.s.che@list.ru

Люсьена Нехорошева:
В формате квеста классно организовать выкуп невесты. Представьте: чтобы найти свою возлюбленную жених должен выполнить ряд экстремальных заданий – пройтись по стеклам, достать ключ из-под змеи. Это будет смотреться очень зрелищно.

Антон Бянкин, ведущий:
Кульминационным моментом квеста может стать все, что угодно. Гостям может быть предложено найти банкетную площадку. Проходя определенные этапы и выполняя задания, они будут приближаться к «месту X». Или квест может быть организован для подружек невесты, где главным трофеем станет, конечно, букет.

Борис Харитонов, ведущий:
Каждый этап должен быть более ярким, чем предыдущий. Wow-эффект должен нарастать и нарастать. А когда главное квестовое задание выполнено, гостей должно ждать яркое шоу. Например, финальной точкой может стать запуск воздушных шаров, цветного дыма, фейерверка и т. д.

ВСЕ ЭКСПЕРТЫ СОШЛИСЬ ВО МНЕНИИ, ЧТО КВЕСТУ РЕКОМЕНДУЕТСЯ ОТВЕСТИ НЕБОЛЬШУЮ ЧАСТЬ ПРОГРАММЫ. ИДЕАЛЬНАЯ СВАДЕБНАЯ ПРОГРАММА – ЭТО ГАРМОНИЧНОЕ СОЧЕТАНИЕ АКТИВНЫХ И ПАССИВНЫХ РАЗВЛЕЧЕНИЙ.

Юлиан Титов, федерация воздушного спорта ДОСААФ «Воздушный шар»:
Также яркой финальной точкой может стать отправление молодожёнов на воздушном шаре в свадебное путешествие.

Юрий Чебыкин:
Загородные площадки позволяют реализовать больше идей. Например, эффектно прибыть на вертолете к месту проведения праздника – мечта многих невест, и загородная локация позволяет сделать это по максимуму красиво и зрелищно.

КВЕСТ – ЭТО ИГРА, КОТОРАЯ ТРЕБУЕТ КУЛЬМИНАЦИИ И ЯРКОГО ЗАВЕРШЕНИЯ. ЧТОБЫ КВЕСТ ПОЛУЧИЛСЯ ПО-НАСТОЯЩЕМУ ЗРЕЛИЩНЫМ БЕЗ ИНТЕРАКТИВНЫХ ЭЛЕМЕНТОВ НЕ ОБОЙТИСЬ. ВЕРТОЛЕТЫ, ВОЗДУШНЫЕ ШАРЫ, РОБОТЫ, МОБИЛЬНЫЕ АТТРАКЦИОНЫ, СПЕЦЭФФЕКТЫ – ПОЛЕТ ФАНТАЗИИ БЕЗГРАНИЧЕН.

Оксана Доронина:
На загородных площадках удобнее размещать уличные аттракционы: батуты, гигантские зорбы и полосы препятствий будут выглядеть масштабней на открытых площадках. А для помещений: фотобудки, казино, лазерные тиры, гироскутеры. Причем молодожёнам необязательно заказывать огромный набор аттракционов, достаточно выбрать один-два, чтобы разнообразить квест.Некоторые молодожёны не решаются организовывать квест, опасаясь, что не все гости примут участие. И это абсолютно напрасно. Организаторы выстроят квест так, что даже если кто-то наотрез откажется принимать участие – гостю будет все равно весело и интересно.

Юлиан Титов:
На площадке должны быть предусмотрены развлечение для всех гостей, например, можно установить воздушный шар, который будет поднимать гостей на высоту 50 м. Согласитесь, что испытав такие впечатления, гости останутся довольны, даже не принимая участия квесте. Главное позаботиться, чтобы для каждого гостя на свадьбе нашлось развлечение по душе.

Антон Бянкин:
Конечно, молодожёны должны изначально сообщить гостям, что они планируют организовать квест. Как минимум, гости должны продумать форму одежды. Потому что в вечерних платьях и костюмах проходить полосы препятствий – не самая крутая идея. Хороший квест совмещает разные форматы и жанры. Гости могут отправиться и на поиски сокровищ, если квест это предусматривает. И остаться на площадке, играя в казино и гигантские шахматы. Совместив различные жанры, дополнив их интерактивном и ярким финалом – молодожёны получат самый незабываемый квест.

КАК СКАЗАЛИ ЭКСПЕРТЫ, ДЛЯ РЕАЛИЗАЦИИ КВЕСТА ЛУЧШЕ ВСЕГО ПОДХОДИТ ЗАГОРОДНАЯ ПЛОЩАДКА. ЭТО БОЛЬШИЙ ПРОСТОР ДЛЯ ТВОРЧЕСТВА.

РУССКИЙ ФЕЙЕРВЕРК

СВАДЕБНЫЕ САЛЮТЫ, ФЕЙЕРВЕРКИ, ФОНТАНЫ, НЕБЕСНЫЕ ФОНАРИКИ, ХЛОПУШКИ

Екатеринбург, ул. Посадская, 10
Екатеринбург, пр. Космонавтов, 67а
233-57-79

Условия акции и полный список участвующих магазинов смотрите на сайте:
www.16274350.ru

ВЫРЕЖИ МЕНЯ

РУССКИЙ ФЕЙЕРВЕРК
ЕКАТЕРИНБУРГ

Подарок для новобрачных

5000 ₽

+7

подпись продавца-консультанта | телефон покупателя | отказаться от смс-рассылки | подпись покупателя*

* Своей подписью я разрешаю службе контроля качества обслуживания использовать мои персональные данные

+7 912 24-45-991
vk.com/yarborodin

УСПЕХ ПРАЗДНИКА НАПРЯМУЮ ЗАВИСИТ ОТ ВЕДУЩЕГО. ИМЕННО ОН СОЗДАЕТ НАСТРОЕНИЕ И ЗАДАЕТ РИТМ ТОРЖЕСТВУ. ПРОФЕССИОНАЛЬНЫЙ ВЕДУЩИЙ ЯРОСЛАВ БОРОДИН РАССКАЗАЛ, КАК ПОДГОТОВИТЬ СЦЕНАРИЙ ЗА НОЧЬ И КАКИМ АРСЕНАЛОМ ЗНАНИЙ И УМЕНИЙ ДОЛЖЕН ОБЛАДАТЬ ОТЛИЧНЫЙ ВЕДУЩИЙ.

Призвание – ВЕДУЩИЙ

Почему вы решили стать ведущим?

- Потому что это самая лучшая профессия на свете!

Что должен знать отличный ведущий при подготовке праздника?

- В какой стороне будут сидеть зрители, чтобы не перепутать (Смеется). А если серьезно, он должен владеть общими алгоритмами подготовки торжеств. Но нельзя забывать, что каждый праздник – единственный в своем роде, иначе незачем браться за эту работу. Так что грамотный ведущий должен твердо знать одно: без импровизации обойтись невозможно. А если точнее – грамотная организация плюс талантливая импровизация сделают свадьбу просто волшебной.

Сколько времени и как готовится сценарий?

- Это напрямую зависит от масштаба мероприятия и срока поступления заказа.
Иногда бывают «горящие» примеры, когда сценарий пишется в бешеном темпе буквально за ночь. А в другом случае все условия обговариваются за несколько месяцев до свадьбы: сначала появляется общая концепция – какая это будет свадьба, чтобы все просто ахнули от зависти. Снимается игровой или документальный фильм специально к этому празднику, разрабатывается детальный сценарный план церемонии с четким хронометражем и сметой. Мы справляемся с обоими вариантами.

Какие советы вы можете дать парам при выборе ведущего на свадьбу?

- Свадьба для подавляющего числа большинства участников и гостей представляется радостным и достаточно нечастым мероприятием. И она должна сохраниться в памяти как светлое, позитивное и нерядовое событие. Поэтому при подготовке праздника и выборе организатора стоит присмотреться, сравнить отзывы из различных источников. Как говорится, люди плохого не посоветуют. И чего не следует делать – так это пытаться перещеголять всех во что бы то ни стало экстремальной экзотикой – молодоженов и их родственников надо беречь. Свадьба – это очень доброе, жизнерадостное событие с вековыми традициями.

Какие свадьбы вам интереснее вести: классические или тематические? В чем залог веселой и запоминающейся программы?

- Вы знаете, даже классический сценарный план свадьбы наши артисты могут сыграть как спектакль театра «Ленком». Поэтому ответить, скорее всего, следует так: расслабьтесь и получайте удовольствие от общения с родными и друзьями, от программы артистов и вежливого юмора ведущего.
Совет да любовь!!!

Звезды вашего праздника!

Герман и Юлия Щербинины

Компания «Гольфстрим»

Спецпредложение для влюблённых

Ведущий, ди-джей, живой вокал
Фотограф, видеооператор
Оформление зала шарами
Свадебный фейерверк
Горящее сердце
Слайд-шоу
Свадебные голуби
Свадебная книга – в подарок

Свадьба под ключ

80 000 рублей

Полный спектр услуг по организации и проведению праздничных мероприятий

Екатеринбург
Краснофлотцев, 7

8 922 210-10-90
8 922 138-19-00

гольфстрим-ек.рф
golfstreem-ek@mail.ru

5 признаков отличного ведущего

ВЕДУЩИЙ – ЭТО ТОТ ЧЕЛОВЕК, КОТОРЫЙ РЕАЛИЗУЕТ ВАШИ ЗАДУМКИ, ДОПОЛНЯЯ ИХ СВОИМ ОПЫТОМ И КРЕАТИВНЫМИ ИДЕЯМИ. ОН МОЖЕТ СДЕЛАТЬ ПРАЗДНИК ЯРКИМ ИЛИ НАОБОРОТ ЗАГУБИТЬ МЕРОПРИЯТИЕ. ПРОФЕССИОНАЛЬНЫЙ ШОУ-МЕН И РУКОВОДИТЕЛЬ ОТДЕЛА КУЛЬТУРНО-МАССОВЫХ МЕРОПРИЯТИЙ ДВОРЦА МОЛОДЁЖИ ТИМУР КИЯМОВ ПОДСКАЖЕТ: НА ЧТО ОБРАТИТЬ ВНИМАНИЕ ПРИ ВЫБОРЕ ВЕДУЩЕГО, ЧТОБЫ ПРАЗДНИК ПОЛУЧИЛСЯ ВЕСЕЛЫМ, ИНТЕРЕСНЫМ И НЕЗАБЫВАЕМЫМ.

1 ПРИЯТНЫЙ

Как правило, знакомство с ведущим состоит из двух этапов: очного и заочного. На первом этапе вы общаетесь с ним в социальных сетях, по почте или по телефону. Но чтобы сложить общее представление – всегда назначайте личную встречу. При знакомстве вы сможете понять: ваш ли это человек, посмотреть на его манеру общения, внешний вид. Ведущий должен вам импонировать, тогда ваше взаимодействие будет легким и продуктивным.

2 КРЕАТИВНЫЙ

Все ведущие с уверенностью утверждают, что для каждого мероприятия создают индивидуальный сценарий. Узнайте, как он обыгрывал различные форматы мероприятий, какие оригинальные игры и конкурсы проводил. Конечно, все секреты ведущий не раскроет, но если он действительно создавал множество сценариев, то его креативные идеи точно вас зацепят.

3 ОСТРОУМНЫЙ

Как правило, профессиональный ведущий уже на первой встрече заставит вас улыбаться. И это отлично, ведь умение шутить остроумно и в рамках приличия – это высший пилотаж мастерства.

4 НЕНАВЯЗЧИВЫЙ

Отличный ведущий не будет вам навязывать свои услуги. Профессионал всегда уверен в своих способностях. Его задача – показать вам, что он умеет без излишнего хвастовства и критики коллег.

5 СОЦИАЛЬНЫЙ

У ведущего всегда есть платформа, где его заказчики оставляют отзывы. Не поленитесь и прочитайте их. Эмоции и впечатления людей – это лучший индикатор мастерства ведущего.

Хороший ведущий станет не только отличным помощником при организации праздника, но и другом! Ведь именно он разделит с вами столь важный момент вашей жизни.

+7 908 921-44-06 | ki.timur@gmail.com | vk.com/id5600017

Дмитрий Соколов, Юля Михалкова и Михаил Виноградов

Михаил Виноградов и Валерий Золотухин

МИХАИЛ ВИНОГРАДОВ

- Ведущий, шоумен, event-специалист, продюсер, резидент #ТОП10ЕКБ.
- Опыт работы ведущим 18 лет!
- География ведения мероприятий: Россия, Италия, Турция, Тайланд.
- Любимый праздник – Свадьба! Провёл более 800 свадеб! А также множество других разноплановых мероприятий: концертные мероприятия, открытие торговых и медицинских центров, автоцентров, презентации парфюмерных марок, новых марок авто и коллекций одежды, частные и корпоративные мероприятия!
- Работа в дуэте с Вадимом Галыгиным, с Дмитрием Соколовым и Юлией Михалковой («Уральские пельмени»), с командой КВН «Уездный город».
- Работа на одной площадке с такими артистами, как Dr. Alban, Haddaway, Snap, французским диско-дуэтом Ottawan, «группой На-На», Стасом Михайловым, Еленой Ваенгой, Валерием Меладзе, Татьяной Овсиенко, Зазой Наполи…

- Мой сайт: mv.top-artist.com
- Мой телефон +7 9222-222-735
- Группа Вконтакте: vk.com/svadbavinogradov
- Отзывы: vk.com/topic-23712577_24044096

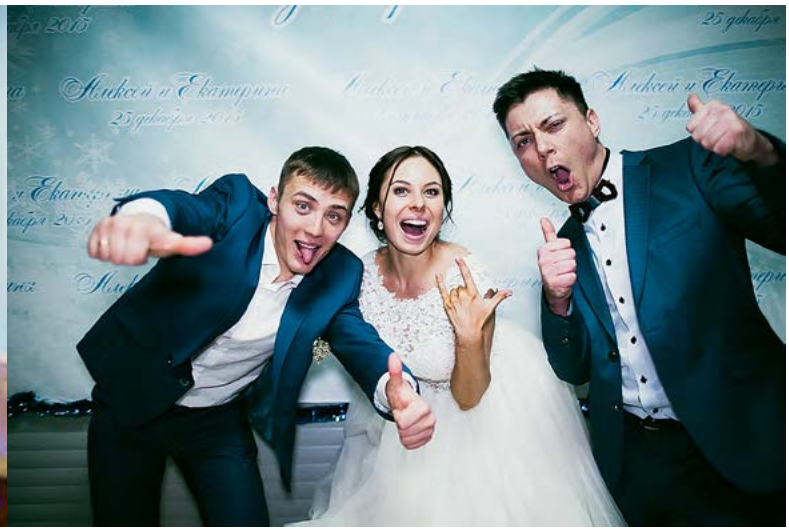

ВСЁ ЕЩЕ ПЕРЕКАТЫВАЕТЕ ЯЙЦО? ТОГДА МЫ ИДЕМ К ВАМ!

Владимир Дёмкин #НескучныйВедущий
vDEMKIN.ru
+7 902 269-97-04

ВСЕ МОЛОДОЖЕНЫ ВИДЯТ СВОЮ СВАДЬБУ ВЕСЕЛОЙ, ЯРКОЙ! И ХОТЯТ, ЧТОБЫ ЛЮДИ, РАЗДЕЛИВШИЕ ЭТОТ ДЕНЬ ВМЕСТЕ С НИМИ, ЕЩЕ ДОЛГО ГОВОРИЛИ О ТОМ, КАКОЕ НЕЗАБЫВАЕМОЕ ТОРЖЕСТВО ОНИ ПОСЕТИЛИ!

При подготовке невесты просыпаются от кошмарных снов, в которых видят, как ведущий или ведущая заставляет гостей перекатывать из штанины в штанину яйцо, попадать карандашом в бутылку и делать другие непонятные вещи, которых на свадьбе своей мечты невесты и женихи не видят! А ведь совсем недавно эти конкурсы были хитами, без них не обходилось ни одно торжество! Но время не стоит на месте, а с ним меняются интересы, потребности, появляются новые возможности сделать один из самых важных дней молодой семьи более интересным и разнообразным!

Совсем недавно люди пользовались черно-белыми телевизорами, сейчас плоскими ЖК и плазменными панелями никого не удивишь! В моём арсенале большое количество интерактивов с видеоматериалами.

С уверенностью скажу, люди на торжестве относятся к ним с большим интересом. Онлайн-голосования, поздравления в реальном режиме времени от людей, которые не смогли присутствовать на празднике, трансляция на большой экран зрелищных моментов, которые происходят на небольшой площади, трансляция жениху и его команде наигранной печали украденной невесты – это лишь малая часть того, что позволяет нам сделать обычный телевизор или проектор.

Интересные технические изобретения помогают сделать развлекательную программу ярче! Как насчет идеи поуправлять женихом как в какой-нибудь компьютерной игре от первого лица, только происходить это будет не в виртуальном компьютерном мире, а прямо у вас на торжестве?

Что бы вы хотели увидеть – пресловутые ползунки для определения пола первенца или бой парящих квадрокоптеров над головами активно поддерживающих происходящее гостей?

Унылую викторину или лазертаг? Конечно, чтобы свадьба оставалась свадьбой, а не нановечеринкой, таких развлечений должно быть в меру, но если они будут на вашем празднике, он станет более интересным, ярким, а значит – запомнится всем присутствующим надолго!

Не хватит места на этой маленькой страничке, чтобы перечислить мои наработки, поэтому звоните, пишите и мы вместе подберем что-нибудь интересное из того многообразия развлечений, которые я предлагаю именно под ваше торжество!

А может, всё-таки перекати яйцо?)

Ваша свадьба великолепна!

Профессиональное шоу
Красивые девушки, дорогие костюмы
Разнообразные танцевальные номера
Интерактивные номера с участием гостей
Постановка свадебного танца
Подготовка танцевального флеш-моба для гостей

ФЕНОМЕН-А
шоу-балет

Хотите, чтобы вашу свадьбу вспоминали как самое яркое событие?

Пригласите шоу-балет «Феномен-А»!

Феерия красок, музыки, стилей!

Незабываемое шоу украсит ваш праздник!

Что может быть дороже счастливых воспоминаний!

Инстаграмм @showballetfenomena #феномена vk.com/showbaletfenomena top-artist.ru/Fenomen-A

+7 922 157-33-58 – Анна
+7 922 170-50-40 – Елена

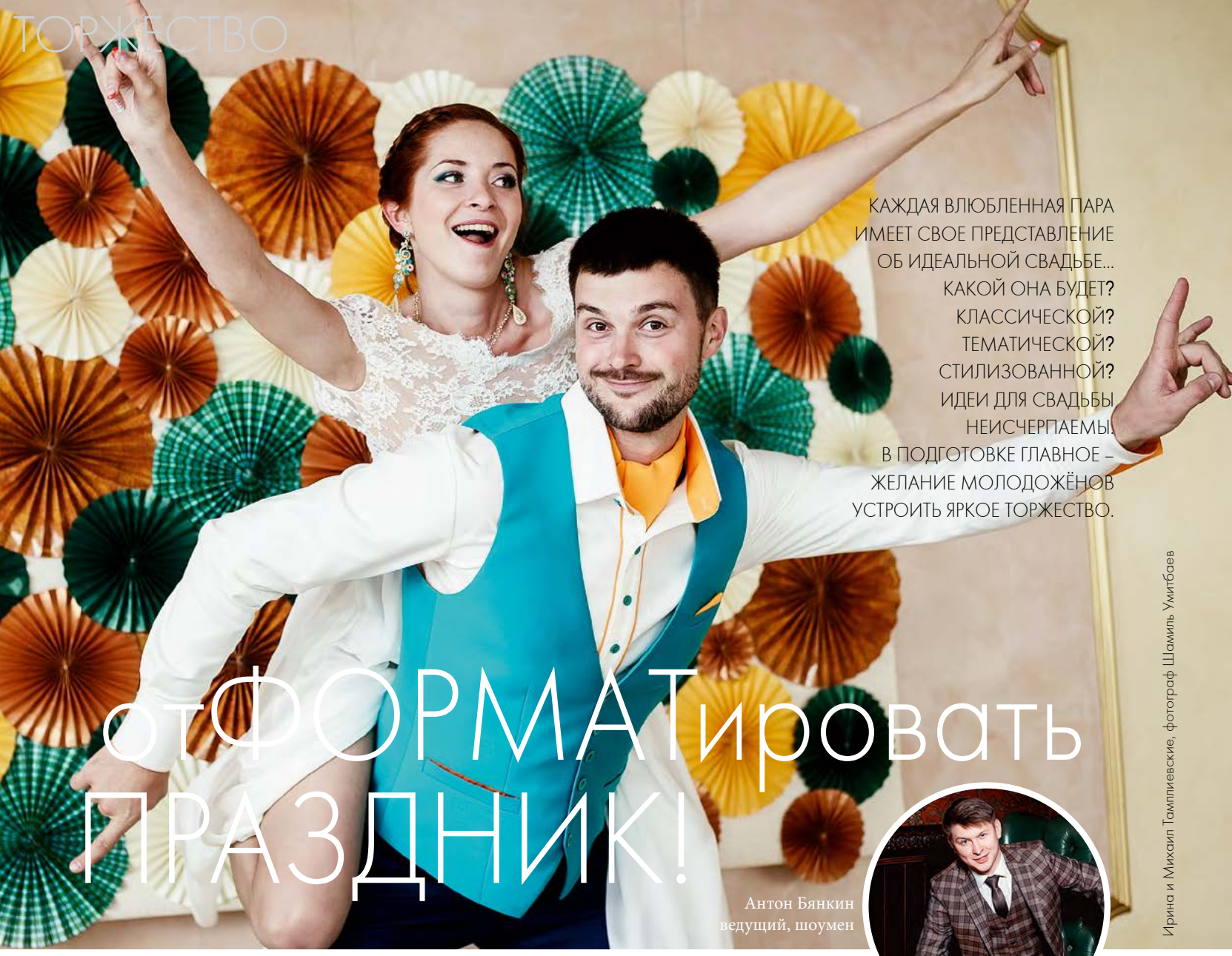

КАЖДАЯ ВЛЮБЛЕННАЯ ПАРА ИМЕЕТ СВОЕ ПРЕДСТАВЛЕНИЕ ОБ ИДЕАЛЬНОЙ СВАДЬБЕ... КАКОЙ ОНА БУДЕТ? КЛАССИЧЕСКОЙ? ТЕМАТИЧЕСКОЙ? СТИЛИЗОВАННОЙ? ИДЕИ ДЛЯ СВАДЬБЫ НЕИСЧЕРПАЕМЫ. В ПОДГОТОВКЕ ГЛАВНОЕ – ЖЕЛАНИЕ МОЛОДОЖЁНОВ УСТРОИТЬ ЯРКОЕ ТОРЖЕСТВО.

Ирина и Михаил Тамплиевские, фотограф Шамиль Умитбаев

отФОРМАТировать ПРАЗДНИК!

Антон Бянкин
ведущий, шоумен

УРОК ГЕОГРАФИИ

Хотите прогуляться по кипарисовым рощам в Италии или насладиться ароматом лаванды во Франции? Все просто – организуйте праздник в стилистике страны, куда вы мечтаете отправиться. Гостей о кругосветном путешествии лучше предупредить заранее, так они смогут подготовить поздравление на страстном испанском языке, отрепетировать греческий сиртаки, оформить подарки в стиле французского прованса и т. д. Свадьба – это совместная работа молодожёнов, гостей и всех специалистов. Если ведущий и гости заранее подготовят стилизованное поздравление, ваша свадебная развлекательная программа будет намного насыщеннее. Но вернемся к тематике: последнее время в России наблюдается бум на итальянские свадьбы. Женихов и невест притягивают итальянские традиции, кухня, развлечения. С гостями итальянская тематика легко обыгрывается в программе. Например, ведущий рассказывает о нескольких итальянских традициях, задача гостей – отгадать: какая традиция подлинная, а какие придуманы ведущим. Также гости могут поиграть с картинками: на слайдах будет представлено несколько живописных пейзажей, а гости должны попытаться определить на какой из фотографий – нужная страна. Современные технологии позволяют перемещаться из одного конца света в другой, и на стилизованной свадьбе этой возможностью необходимо воспользоваться обязательно. Используйте Periscope, Facebook Life, Skype, чтобы связаться с местными жителями той страны, которую вы обыгрываете на свадьбе. Слышать и видеть поздравление настоящих итальянцев, испанцев, англичан и т. д. – приятно для молодожёнов и увлекательно для гостей. Обыграть на свадьбе можно традиции любой страны.

Если вы затеяли праздник с французским акцентом, то позаботьтесь о национальном торте – крокембуше и музыке в исполнении настоящих французов. Организовывая тематическую свадьбу, важно соблюсти полное погружение в тематику. От русских хороводов и каравая на такой свадьбе лучше отказаться – зачем нарушать стиль? Также молодожёнам не стоит забывать, что стилизованная под определенную страну свадьба – это красивая фотозона. Например, на французской свадьбе в фотозоне можно установить макет Эйфелевой башни, поставить классический мопед Vespa, наклеить фотообои с видами французских улочек. А на свадьбе в итальянских традициях в фотозоне можно разместить гондолу и отправиться в плавание по улицам Венеции. Восхитительные фотографии еще долго будут напоминать гостям об их путешествии вокруг света.

НАЗАД В ПРОШЛОЕ

Ретро-тематика прекрасно себя чувствует на современных свадьбах. Например, организовывая праздник в стиле «Великий Гэтсби», первостепенное внимание обратите на площадку, где будет проходить торжество. Благородный зал не требует излишних элементов декора: достаточно постелить красную ковровую дорожку, осыпать зал блесками и в фотозоне разместить фигуру Леонардо ДиКаприо. И вы, и ваши гости полностью прочувствуют роскошную ретро-атмосферу. Подобная стилизованная свадьба требует тщательной подготовки программы – каждый конкурс и развлечение продумываются до мелочей, ведь важную роль на тематической свадьбе играют атрибуты. Например, для стиля Гэтсби могут стать необходимы автоматы Томпсона или мини-казино. Погружение в тематику должно быть полным, конечно, играть весь вечер джазовые мелодии мы не призываем, достаточно выдержать в основной программе все элементы стиля. И после официального завершения можно отправиться в безудержный пляс под любимые хиты.

СТИЛИЗОВАННАЯ СВАДЬБА ТРЕБУЕТ ТЩАТЕЛЬНОЙ ПОДГОТОВКИ ПРОГРАММЫ – КАЖДЫЙ КОНКУРС И РАЗВЛЕЧЕНИЕ ПРОДУМЫВАЮТСЯ ДО МЕЛОЧЕЙ

ПРЕВРАТИТЬ СВАДЬБУ В НАСТОЯЩЕЕ ТОК-ШОУ – ИДЕЯ, РЕАЛИЗОВАВ КОТОРУЮ, ВЫ ТОЧНО СТАНЕТЕ САМЫМИ КРЕАТИВНЫМИ МОЛОДОЖЕНАМИ

ШОУ В СТУДИЮ!

Превратить свадьбу в настоящее ток-шоу – идея, реализовав которую, вы точно станете самыми креативными молодожёнами. Зрительный зал – это ваши гости, которых по очереди приглашают в студию на мягкие диваны, чтобы публично поздравить жениха и невесту. В таком формате оригинально обыгрываю прямую связь с родственниками и друзьями, которые не смогли лично присутствовать на свадьбе. Поздравление, конкурсы, банкет периодически прерывает музыкальная пауза, и студия превращается в настоящий танцпол. Ваша свадьба пройдет буквально в прямом эфире с онлайн-трансляциями в Periscope и Facebook Life.

ПРИРОДНОЕ ВДОХНОВЕНИЕ

Свадьбы в стиле эко, рустик, бохо по-прежнему остаются на модной свадебной волне. С декором всё просто – натуральные материалы, цветы, природная палитра оттенков. С образами жениха и невеста тоже всё понятно. Остается вопрос, как вписать такую свадебную естественность в развлекательную программу. Ловите идею – как обыграть всем знакомый конкурс на определение пола будущего малыше в экостилистике. Все гости складывают смартфоны и планшеты в две коробочки: одна – за мальчика, другая – за девочку. В какой окажется больше всего гаджетов – тот пол и победил. А чтобы определить обладателя приза среди гостей, достаточно сказать, что подарок получит тот счастливчик, который последним заберет свое устройство связи с внешним миром! Как вы думаете, долго ли гости протянут без Instagram, Facebook и «Вконтакте»?

ЭКСТРЕМАЛЬНОЕ РЕШЕНИЕ

Если жених и невеста это бесстрашные мотогонщики или безудержные раллисты, почему ни обыграть их увлечения в тематике свадьбы? Свадебный кортеж составят мотоциклы или гоночные автомобили. Конкурсная программа будет связана с драйвом и экстримом, в видеообращениях к молодожёнам гости будут воспроизводить звуки моторов, фотозона будет изобиловать скоростным транспортом и т. д. Но самая крутая идея припасена для первого танца молодожёнов. Классический вальс влюбленных заменит танец автомобилей или мотоциклов. Только представьте: белый транспорт для невесты, черный – для жениха. Они искусно кружатся и исполняются трюки, а если добавить дымовые или огненные эффекты – зрелище точно получится фантастическим!

Антон Бянкин

Большой опыт работы: свадьбы, юбилеи, корпоративные вечера…
Номинант премии «Золотой цилиндр-2015»
Множество самых различных мероприятий – от 15 до 700 человек
Сотрудничаю как с большими корпорациями, так и с маленькими компаниями, ну и, конечно же, провожу личные праздники

Свадьба - это действительно особый праздник!
И в этом немаловажную роль играет ведущий.

ведущий вашего яркого праздника

АНТОН БЯНКИН

Профессиональный ведущий, шоумен

+7 912 032-9999
vk.com/club48735525
Byankin.top-artist.com

Ваш праздник на высшем уровне!

АНДРЕЙ ОДИНЦОВ

Ведущий

+7 922 609-9018

- Ведущий, конферансье, вокалист в юмористическом жанре, пародист
- Опыт работы более 12 лет. Свыше 500 провёдённых свадебных торжеств
- Чемпион Центральной Уральской лиги КВН, 2003 г.
  Многократный участник фестиваля «Кивин» в Сочи. Автор команд КВН г. Екатеринбурга, Нижнего Тагила, Рязани и др.
- Рекомендации 250 профессионалов праздничной индустрии на сайте «Топ-артист»!
  Личная рекомендация на сайте Сергея ИСАЕВА!
- Изысканный, подчёркнуто интеллектуальный стиль ведения с привнесением юмористических красок в палитру ашего торжества!

Более подробная информация об Андрее здесь:
Artist.ru/Andrey1
vk.com/club45954829

Харизматичный дуэт профессиональных музыкантов – лауреатов всероссийских и международных конкурсов, которые взрывают зал своей энергией и искренним исполнением.

- Огромный репертуар: от ретро-композиций до последних мировых хитов
- Драйв, импровизация и интерактив со зрителями
- Сопровождение выездной регистрации
- Аккомпанемент для вашего исполнения песен

АЛЕКСИН & СОКОЛЕНКО

Инструментальный дуэт

+7 919 398-03-36, +7 912 632-27-67
vk.com/aleksin.and.sokolenko
instagram:aleksin_i_sokolenko

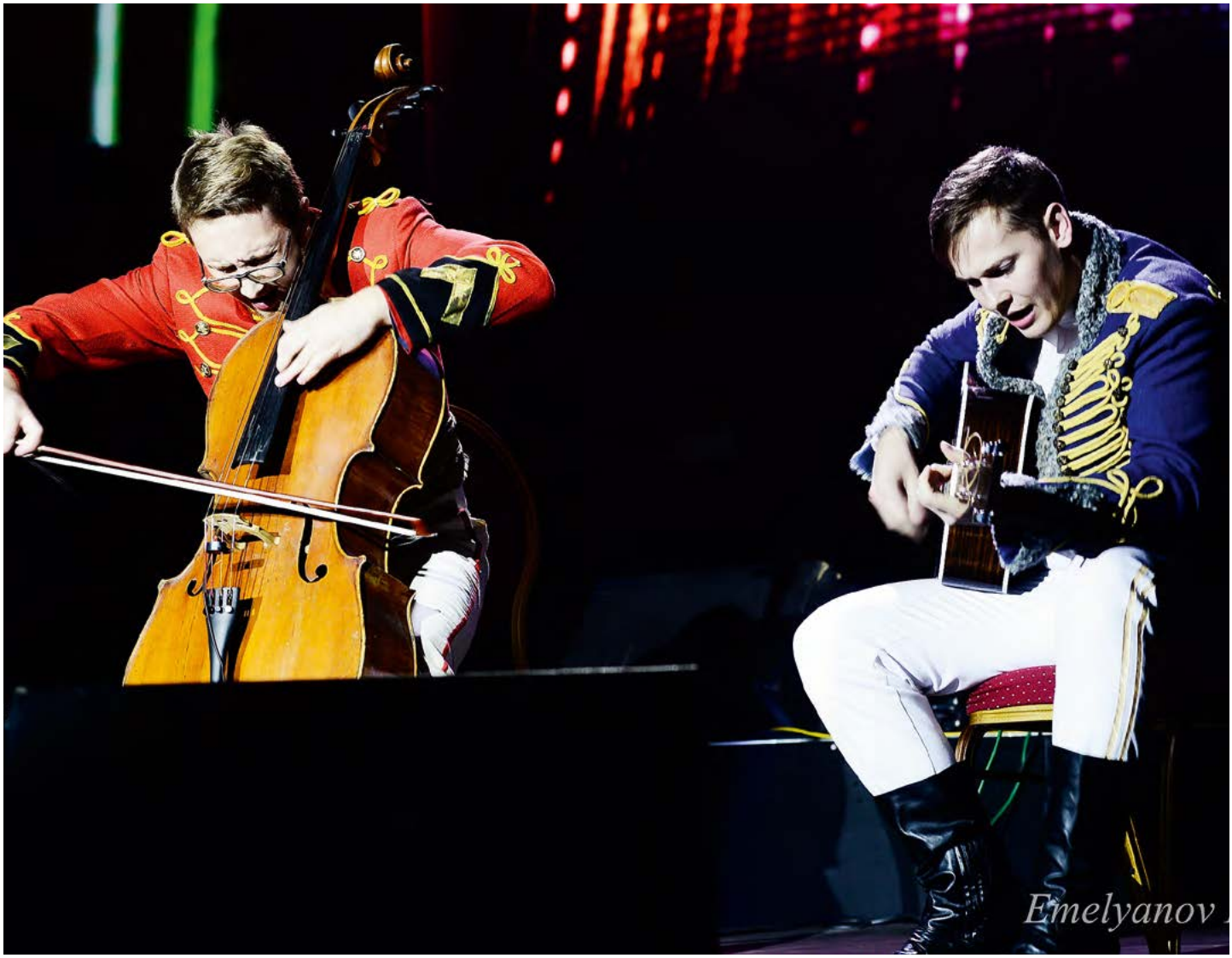

GIGOLOSHOW®

Мужское танцевальное шоу

+7 343 207-99-77- бронирование
Свердлова 62 «S-CLUB»
gigoloshow.com
vk.com/gigolo_show

Только для дам - мужское откровенное шоу «Жиголо» приглашает провести девичник, день рождения, веселую вечеринку.

«Жиголо» - страстное, интерактивное, бескомпромиссное шоу для женщин, которое заставит вас потерять свой разум… в лучшем смысле этого слова! Для нас женщина всегда желанный гость, и мы готовы исполнить любой ее каприз!

Организация свадьбы под ключ за 69 000 руб.!!!

В стоимость входит:

- Ведущий свадебного торжества – более 100 вариантов (6 ч.)
- Музыкальное сопровождение DJ (6 ч.)
- Видеооператор (свадебный день)
- Фотограф (свадебный день)
- Выездная регистрация (либо другая услуга на выбор)
- Свадебный распорядитель
- Оформление зала
- Разработка сценария свадебного дня
- Подбор места проведения мероприятия
- Индивидуальный подход
- Официальный договор

MEGA SHOW
Организация праздников

За 20 лет провели более 16 000 свадеб!
Приглашаем вас к нам в гости для бесплатной консультации!

Степана Разина, 24
megashow.ru, мегашоу.рф
vk.com/megashoww, megashow@list.ru
+7 343 213-54-31, +7 904 544-54-31

Креативный ведущий Николай Доль

Эксклюзивная фото и видео съемка

Интеллигентный ведущий Павел Соколов

Свадьба ПО ФОРМАТУ!

СОВЕТ ЭКСПЕРТОВ

ВЫБОР ФОРМАТА ПРАЗДНИКА НАПОМИНАЕТ СЪЕМКИ КИНО. СНАЧАЛА ОПРЕДЕЛЯЕТСЯ ЖАНР – КОМЕДИЯ, ТРИЛЛЕР, ФАНТАСТИКА. ЗАТЕМ СОСТАВЛЯЕТСЯ СЦЕНАРИЙ, ПОДБИРАЕТСЯ МЕСТО, ДЕКОР И Т. Д. ПРЕДСТАВИТЕЛИ ПРАЗДНИЧНЫХ КОМПАНИЙ ЕКАТЕРИНБУРГА СОБРАЛИСЬ ЗА КРУГЛЫМ СТОЛОМ В ЕВРОТЕЛЕ ЦЕНТРАЛЬНОМ, ЧТОБЫ РАССКАЗАТЬ ВАМ ОБ ОСОБЕННОСТЯХ РАЗЛИЧНЫХ ФОРМАТОВ СВАДЬБЫ.

С КЕМ РАЗДЕЛИТЬ ПРАЗДНИК?

На выбор формата влияет множество факторов: количество гостей, финансовые возможности молодоженов, цели торжества... Но чаще определяющим критерием является вопрос: для кого будет свадьба? Для родителей, друзей, коллег, для себя или для всех по чуть-чуть?

Юлия Реброва, праздничное агентство Максима Ложкина

Прежде необходимо понять, что вы хотите сказать миру. Если хотите сказать: «Мы женаты» – это один формат, который может ограничиться праздником для двоих. Если основной посыл: «Мы женаты, дорогие гости, поздравьте нас!» – другой, который предусматривает настоящее празднование.

Антон Бянкин, ведущий

В первую очередь важны ваши желания. Как правило, банкет – это пышное семейное торжество, а на фуршет приглашают только самых близких родственников, друзей и коллег. В последнее время появился новый формат праздника – дневная свадьба. Она сочетает в себе элементы банкета и фуршета. На столе всё как полагается: закуски, горячее, торт. Но программа более короткая и лайтовая.

Тимур Бикбов, компания «Колесница судеб»

Случается так, что молодожёны изначально не планировали организовывать масштабный праздник. Пригласили родителей, потом в списке приглашенных появились родственники, друзья, коллеги и т. д. Российский менталитет сложился таким образом, что старшее поколение может не понять фуршетный вариант свадьбы. В этом случае приходится организовывать банкет. Поэтому выбор формата напрямую зависит от списка гостей.

СВАДЬБА НА УЛИЦАХ ГОРОДА

Хотите свадебную церемонию на Плотинке, в городском парке или другом общественном месте? Чтобы организовать торжество в месте массового пребывания людей, необходимо заранее уведомить администрацию города и получить соответствующие разрешения.

Юлия Амелина, главный специалист комитета по бытовому обслуживанию населения

Организацию мероприятий в местах массового пребывания людей регламентирует постановление N 333-ПП «О мерах по обеспечению общественного порядка и безопасности при проведении на территории Свердловской области мероприятий с массовым пребыванием людей». Под мероприятием с массовым пребыванием людей следует понимать групповые или массовые сборы людей от 2-х и более человек. При планировании мероприятия организатор должен предусмотреть возможность участникам и гостям воспользоваться общественным транспортом, а также обеспечить меры по оказанию первой медицинской помощи. В период подготовки к празднованию свадебного торжества в общественном месте организатор должен подать уведомление в Администрацию города Екатеринбурга с указанием названия мероприятия, описанием программы, места и времени проведения, условий организационного обеспечения, контактов организаторов и предполагаемого количества участников. Отдельное разрешение необходимо получить, если вы планируете устроить пиротехническое шоу. О своем желании вы заблаговременно уведомляете полицию до начала проведения мероприятия.

ФУРШЕТНЫЙ ВАРИАНТ

Фурештная свадьба набирает популярность. Но не стоит забывать, что к подготовке фуршета необходимо отнестись ответственно. Интересная программа, красивые фотографии и вкусная еда – три кита удачного праздника.

Жанна Седова,
«Атриум Палас Отель»

Число заказов на фуршетные свадьбы растет. Если раньше фуршеты были скорее исключением, то сейчас они занимают 30-40% от общего количества торжеств. Обычная продолжительность такого праздника 2-3 часа. Гости свободно перемещаются в пространстве, общаясь друг с другом. Однако для пожилых людей важно предусмотреть столы и стулья.

Антон Бянкин

Ведущий на фуршетной свадьбе играет еще и роль координатора, он приветствует гостей, поддерживает их общение между собой. Конечно, на фуршете невесту воровать никто не будет, но несколько веселых и интересных конкурсов провести стоит.

НАЦИОНАЛЬНАЯ СВАДЬБА

У молодожёнов не возникает вопроса – как праздновать, если они выбирают формат национальной свадьбы. Главное – соблюсти национальные традиции.

Елена Мардамшина,
ведущая

Национальная свадьба – это всегда яркий и незабываемый праздник. Песни, танцы, традиционные ритуалы, национальные блюда – гости погружаются в атмосферу национальной свадьбы. Если на свадьбе гости разных национальностей, то необходимо рассказывать о традициях и верованиях, чтобы они прочувствовали культуру.

Татьяна Романова,
группа
«Покров день»

Можно организовать два варианта национальной свадьбы. Первый – это полное погружение в культуру, где соблюдаются все традиции от и до. Второй – элемент шоу-программы. Например, молодым предлагаю каравай, затем гости величают жениха и невесту и потом все водят хоровод. Продолжается такое шоу не более часа, и гости возвращаются к обычному варианту празднования.

ВЫБОР КОНЦЕПЦИИ

После выбора формата наступает время создания концепции, на которую влияет тематика торжества. Какой будет ваша свадьба – классической, тематической или стилизованной?

Тимур Киямов,
ведущий

Идей для выбора главной темы свадьбы очень много. Кто-то отталкивается от любимого фильма и делает тематическую свадьбу в стиле «Пиратов Карибского моря». Кто-то вспоминает, что познакомился со своей невестой в детском лагере, и устраивает стилизованный праздник, где каждый столик гостей становится отдельным отрядом со своим названием, девизом и «кричалками». Бывают и очень необычные тематики, например, свадьба в стиле научно-практической конференции. Жених очень любил свою работу в научно-исследовательском центре, и весь сценарий был построен на этом. Гости зачитывали короткие доклады, были модераторами и презентовали свои «видеопроекты», участвовали в научных прениях и дарили премии за различные исследования.

Максим Ложкин

Если вы не готовы полностью погрузиться в единый стиль, выбирайте классическую свадьбу, оформляя ее в определенном цвете или привнося элементы рустик, эко, бохо и т.д. Заказывая тематический праздник, подумайте, поймет ли его старшее поколение: для них главное – душевность и теплота.

Какой бы формат свадьбы вы ни выбрали, позаботьтесь, чтобы праздник был веселым, красивым и необычным. И тогда неважно, сколько у вас гостей, 2 или 200, – он все равно останется в памяти ярким, незабываемым Событием!

МИХАИЛ ОГОРОДОВ

Креативный ведущий

Сделайте свой праздник ярким, весёлым и легендарным! Чтобы он остался не только в вашей памяти, но и в памяти ваших гостей на годы! Позовите истинного профессионала своего ремесла! Нет неразрешимых задач по воссозданию именно той атмосферы, которую вы хотели бы видеть и ощущать. Индивидуальный подход к каждому мероприятию. Подбор программы исходя от ваших желаний и предпочтений. За 7 лет насыщенного опыта ведущим все оставались только довольными.
Убедитесь в этом сами!

+7 950 63 91 821

«ЛЯ МУР»

Праздничное агенство

- Свадебные координаторы
- Фотографы и видеографы
- Декор и флористика
- Аксессуары ручной работы
- Световое оформление
- Фейерверки и огненные шоу
- Свадебные мероприятия
- Выездные церемонии бракосочетания
- Предложения руки и сердца
- Дни рождения
- Корпоративные мероприятия
- Профессиональные ведущие и артисты

Ля Мур - мы там, где любовь!

+7 904 38-30-183,
+7 902 87-79-810
лямур66.рф
vk.com/lamur_love
пр. Ленина, 38а, оф. 313

INSTASMILER, «МАРФА-ШОУ»

Танцевальный проект «МарФа-шоу»

Это РАДУГА ярчайших костюмов и красок!
Это МОРЕ профессионализма!
И конечно же, КАПЕЛЬКА юмора!

NEW! **InstaSmiler - моментальная печать ваших фотографий из Instagram** на любого рода и масштаба мероприятиях! От детских праздников до взрослых корпоративов. Большой экран и удобный интерфейс! Яркие впечатления от мероприятия не только в памяти, но и прямо в ваших руках!

При совместном заказе «МАРФА-ШОУ» и instasmiler скидка 20% на весь заказ!

+7 9068081648 - Мария
vk.com/marfashow
vk.com/instasmiler
Instasmiler96

ШОУ МЫЛЬНЫХ ПУЗЫРЕЙ КСЕНИИ КЛИМШИНОЙ

Яркий, зрелищный номер на любой праздник!

- Удивительные фокусы, трюки и спецэффекты
- Сценический свет, гелий, дым и огонь
- Цены не кусаются даже в кризис

Сказочно красивое представление не оставит равнодушным никого!! Красочные необычные фотографии гарантированы!

+7 912 694-25-59
+7 912 200-99-77
vk.com/ekabubbles

МАКСИМ РЯЖНОВ

Ведущий, режиссер

Многогранный артист с неподражаемым стилем и тонким чувством юмора!

- Многолетний опыт проведения мероприятий различного уровня
- Индивидуальный подход к свадебным торжествам
- Профессионально, душевно и ярко проведет праздник
- Поможет написать ответное слово молодоженов и поздравление от родителей в стихах.

+7 950 655-58-88
+7 912 635-27-70
vk.com/id272475220

Харитоновский САД

Один из лучших парков в центре Екатеринбурга. Романтичное и красивое место, утопающее в зелени ботанического сада, – извилистые тропинки, солнечные полянки, пруд с уточками, изящные скамейки с видом на водоем. В центре парка – небольшой остров с белой ротондой и мостиком. Идеальное место для проведения выездной регистрации брака.

Выездная церемония брака – один из трогательных моментов свадьбы. Молодожены стремятся сделать свое торжество ярким, уникальным, неповторимым и незабываемым.

Выбор места проведения церемонии – очень важный аспект, так как от него зависит, какие впечатления об этом дне останутся с вами на долгие годы счастливой семейной жизни.

+7 902 444-04-02
Ольга

ИРИНА КАЛГАНОВА

Ведущая

Свадьбы, юбилеи, корпоративы!

- Легкий юмор, тактичность, душевность
- Прекрасное музыкальное оформление
- Эксклюзивный сценарий
- Яркие костюмы
- Зажигательные конкурсы
- Самые крутые свадебные новинки сделают необычным ваш праздник, а говорящие куклы развеселят всех гостей!

+7 912 288-18-40
+7 908 63-29-877
vk.com/id85983915
irina.svadba66.ru

ЕЛЕНА ЕЛИСЕЕВА

Ведущая

Главное, что в жизни стоит коллекционировать — это приятные впечатления! Яркие, запоминающиеся праздники — это мой стиль! Наполню ваш праздник весёлыми конкурсами, приятными сюрпризами и позитивными эмоциями. Индивидуальный подход к составлению сценария и костюмированные конкурсы.

+7 952 131-26-37
+7 982 674-51-59
vk.com/elena.eliseeva2013

ЕВГЕНИЙ АНТОНОВ

Профессиональный ведущий свадебных банкетов

- Ведущий
- DJ
- Видеосъемка и создание свадебных фильмов
- Фотосъемка
- Шоу-программа и другое

+7 343 372-53-50
http://3725350.ru

НИКОЛАЙ ДОЛЬ

Ведущий, известный своей интеллигентностью и профессионализмом.

Если вы всегда мечтали,
Чтобы праздник был ПОТРЯСНЫЙ,
Позвоните срочно Долю,
Николай — ведущий КЛАССНЫЙ!

+7 343 213-24-98

ВЯЧЕСЛАВ ЛЕВАНОВ

Актер, профессиональный певец, солист Театра Эстрады

- Большой опыт проведения свадебных мероприятий
- Авторский сценарий для каждой свадьбы
- Стоимость – 20 000 рублей с диджеем на 6 часов

Бронирование по телефону
+7 922 15-12-660 –
концертный директор
slava66.ru
tamadaslava66.ru

СВАДЕБНЫЕ УСЛУГИ

- Ведущий
- Фото-, видеосъемка
- Выездная регистрация
- Оформление
- Артисты
- Изготовление фотокниг
- Студия звукозаписи

АКЦИЯ — свадьба за 42000 руб.
Входит: фото, видео, ведущий и диджей.
Дополнительно: оформление, артисты, выездная регистрация, машины и др.

+7 343 2-909-500
+7 343 213-80-03
show66.ru

ДМИТРИЙ ЛИХАЧЕВ

Вокалист на ваш праздник

- Лауреат всероссийских и международных конкурсов, фестивалей
- Сильный голос и великолепное исполнение
- Разнообразный репертуар
- Яркий участник творческих проектов, городских и массовых мероприятий

+7 922 606-28-11
vk.com/id34956945
likhachev_mitya@mail.ru

«АНИМЭКС»

Шоу-балет

Молодость, энергия, красота, стиль!

Вас ждет яркая шоу-программа от профессионального коллектива!

- Танцевальные номера на банкет
- Свадебный танец с молодоженами
- Красивая встреча/хостес
- Постановка флешмоба для гостей

Сделайте подарок себе и своим гостям!

Скидка 10% при раннем бронировании.

+7 908 92-70-472-Анна
vk.com/annimex
instagram.com/SHOW_ANNIMEX
annimex.com

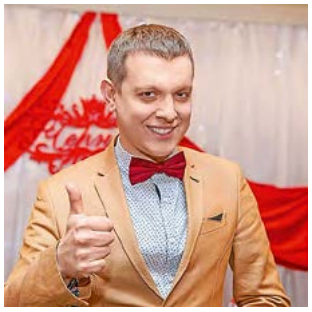

АЛЕКСАНДР БАЖОВ И К°

Свадьба «под ключ» за 49 000 рублей!

В стоимость входит:

- Ведущий, ди-джей, профессиональное звуковое и световое оборудование, шоу-программа
- Видеооператор, монтаж фильма
- Фотограф, обработка всех фотографий
- Оформление зала, пиротехника или прокат автомобилей
- Подбор места проведения

Договор! Гарантия! Выбор программы и сценария свадьбы с помощью видеоматериалов! Я гарантирую максимальное качество при минимальных затратах!

+7 904 549-16-29
vk.com/vedushiy01

ВАЛЕНТИН НЕУСТРОЕВ

Стильный и современный шоумен

Яркие и интересные свадьбы с динамичной программой!

Молодёжный и свежий взгляд на проведение классических и тематических торжеств.

Для вас интерактивы, конкурсы и сюрпризы.

Вы будете наслаждаться праздником и заряжаться позитивными эмоциями!

Свой DJ и аппаратура.

+7 922 215-26-94
vk.com/neustroev95
Valentin.neustroev@icloud.com

АНАСТАСИЯ КИЛИЕВИЧ

Ведущая, организатор свадеб, юбилеев, корпоративов, выпускных, вечеринок, городских мероприятий различного масштаба и тематики.

Успешная участница проекта «Академия Ведущих ЕКБ».

- Креативные сценарии
- Современные форматы мероприятий
- Индивидуальный подход к каждому заказчику
- Разработка мероприятия до мелочей

Опыт работы - 3 года.

+7 912-653-76-74
vk.com/lusakilievich

СЕРГЕЙ ФИЛИМОНОВ

Яркий свадебный ведущий

Идеальный ведущий для праздника, потому что он:

- Профессионал. 10 лет в праздничной сфере
- Выпускник Академии ведущих ЕКБ
- Мастер перевоплощений и импровизации
- Работает с разновозрастной аудиторией
- Веселый, харизматичный, креативный, душевный

Работает в Челябинске и Екатеринбурге.

+7 982 728-83-25
+7 982 328-38-21
vk.com/mesh13

THE UNCLE DANCE

The Uncle Dance раскачает даже самую притязательную публику. Музыка несет в себе танцевальную энергетику, тяжёлый драйв и лиричность.

Всю ту порцию музыкальных изысков, которой обладали подлинные гиганты шоу-бизнеса золотой эры: Jimi Hendrix, Jethro Tull, Jackson 5, Deee-lite.

На счету группы выступления в России и Европе.

+7 992 012-34-19
vk.com/unc1e_dance

«СВАДЕБНЫЙ ДЕНЬ»

Свадебное агентство

Организация свадьбы «под ключ».
Свадебное планирование.
Координация свадебного дня.
Выездная церемония.
бракосочетания.
Создание стиля и декора свадьбы.

С нами вы экономите время, нервы и деньги!

+7 904 549-38-28
info@svadebnyiden.ru
SvadebnyiDen.ru
vk.com/svadebnyiden_ru

«КАЛЕЙДОСКОП»

Агентство

Свадьбы, юбилеи, детские праздники – ВСЁ от ноля, до окончания торжества.

Хлопоты по организации - нам. Вам – радость, удовольствие и счастье от прекрасно проведённого праздника.

+7 922 15-14-130
Мельковская, 2-Б
pnkim@yandex.ru

ШОУ-ПРОЕКТ «АСТЕРА»

Атмосфера праздника и феерии на мероприятиях любого направления и масштаба.

Эскорт и дефиле барабанщиц добавят торжественности событию!

Яркие выступления шоу-балета сделают праздник незабываемым!

Эксклюзивная постановка свадебного танца: вальс, танго, латино, современная хореография.

+7 922 291-89-58
vk.com/club55176951

ЕКАТЕРИНА МОСТЕПАН

Харизматичная ведущая

Такой большой выбор ведущих, не знаешь, кого выбрать? Хорошие воспоминания о главном дне твоей жизни, обсуждение фишек программы всеми гостями на второй и 302 день после события – это ко мне. Если этого не надо - листаем журнал дальше!

+7 912 037-16-33
festburg.ru
vk.com/idshowmostepan

«РЫЖЕЕ НАСТРОЕНИЕ»

Креативный дуэт

Ведущая и DJ наполнят праздник яркими красками!

- Современные программы
- Качественное звуковое и световое оборудование

А также вокальный дуэт, танцевальный коллектив, бармен-шоу, фотограф

+7 950 54-753-23
+7 900 19-753-23
+7 982 700-76-21
vk.com/duo_red_mood
redmood@mail.ru

Медовый месяц «ПО РАСЧЕТУ»

ПЛАНИРОВАНИЕ СВАДЕБНОГО ПУТЕШЕСТВИЯ СТАНОВИТСЯ ПЕРВЫМ И ВАЖНЫМ СОВМЕСТНЫМ РЕШЕНИЕМ ДЛЯ МОЛОДОЖЕНОВ. КАК ЖЕ ПРАВИЛЬНО ОРГАНИЗОВАТЬ СВОЙ ОТПУСК?

Оксана и Роман Зудихины

Путешествие начинается с мечты, свадебное путешествие это романтическое приключение для молодоженов.

Где провести незабываемое путешествие, что лучше взять с собой. На чем экономить.

На сколько дней, когда, определяемся с уровнем комфорта, сколько стран, сколько отелей.

Только вдвоем или с друзьями? Нужна ли виза?

Перед вами весь мир: Мальдивы, Бали, Бора-Бора, Австралия, Куба, Канада, Париж, Марокко, Швейцария, Дубай, Япония, Бразилия и т.д.

Дальше пора определяться с видом отдыха: пляжный, гастрономический, city break, событийный, образовательный, горнолыжный, культурный, шопинг...

Мы решили объединить эти виды и выжать из своего путешествия максимальную пользу, получать впечатления от всего, что будет попадаться на нашем пути.

Кстати, день своего бракосочетания озвучили после забронированной поездки – поставили всех перед фактом: гуляйте, развлекайтесь, а мы из ЗАГСа сразу в аэропорт.

Отметили, что в школьные каникулы и рождественские праздники цена на авиабилеты в несколько раз выше, чем в другие периоды. Хотя, приобретая билеты на самолёт за 120 дней, есть возможность получить хорошую скидку. И ещё один секрет: рейсы с пересадками лучше приобретать отдельно – это существенно снижает цену.

Швейцария

Австралия

Япония

Куба

ВСЕ ИДЕТ ПО ПЛАНУ

Наша свадьба в июле. После торжества летим на Бали через Бангкок. Там отдыхаем три дня и летим в медовый месяц на остров. Почему Бангкок? «Мировая паутина» подсказала, что отсюда в любую точку мира попасть экономичнее.

Подсказки для путешественников о других маршрутах:

В Грецию лучше лететь через Польшу, в Марокко – из Москвы через Касабланку и далее до Агадир. Если вы бронируете через обычные поисковики, то позвоните заранее в отель, узнайте, ждут ли вас там. Был случай у наших знакомых, что приехали на Крит, а отель закрыт, так как владельца арестовали.

Вместо поисковиков выбирайте те порталы, что имеют страховки и специалистов, которые способны поддержать вас в путешествиях и исключить неприятные сюрпризы.

Важно понимать, что чем раньше начинаете планировать, тем выше шанс получить оптимальную цену и учесть все нюансы.

Приведём несколько примеров рассматриваемых нами предложений с 14 по 28 июля, и ответим на вопрос, почему лететь было решено на Бали (в выборе отелей опирались на отзывы реальных путешественников, опубликованных в системе tripadvisor).

«Круиз по Европе»: Венгрия – Будапешт, Korona Pension (3 ночи, 64$ на двоих), велотур с остановками 68$, Австрия – Австрийские Альпы, Hotel Langasthof Stranachwirt (3 ночи, 171$), Чехия – Шпиндлерув Млын, Hotel Flora (3 ночи, 119$, полупансион), Польша – Карпач, Pensjonat Marsela (3 ночи, 66$), Беларусь – Витебск, Hotel Eridan (2 ночи, 144$, завтрак).

Румыния – Брашов, Hotel Zada (10 дней, 301$, с завтраком).

Австрия – Австрийские Альпы, Guest House Eusabeth (10 ночей, 697$, с завтраком).

Таиланд – Пхукет, Amici Miei Hotel (14 ночей, 185$).

Франция – Париж, Aparthotel Adagi Access Phihippe Auguste (10 ночей, 299$).

Куба

Бали

БАЛИ, ЖДИ НАС!

Множество красивых и романтичных мест: небольшой городок Убуд расположился в глубине острова Бали, среди влажных джунглей и изумрудных рисовых плантаций. Сегодня Убуд – это музеи, бесчисленные галереи, арт-центры, художественные школы, храмы, кафешки и отели, гармонично вплетенные в венок буйной тропической растительности.

Есть очень интересный район для проживания – это Джимбаран, здесь отлично для тех, кто желает спокойно отдохнуть, здесь можно загорать, насладиться плаванием – все тихо и спокойно. Но мы едем в район Кута – это активная ночная жизнь, много молодежи, встречи, новые знакомства, множество ресторанов, кафе, все необходимые магазины и здесь точно нам не будет скучно!

Мы уже забронировали посещение таких достопримечательностей, как «Лес обезьян», «Гора вулканов», где находятся озера со святыми источниками. Серфинг. Совершить восхождение на гору Абанг и узнать тайну исчезнувшего храма. Перечислять долго, лучше все увидеть своими глазами. И, конечно же, шопинг...

Отель – 7 Days Premium Kuta (14 дней, 2 пары: мы и свидетели, с завтраком). По пакетному предложению наше проживание и питание достались нам в подарок. Чемоданы собраны, билеты куплены, трансфер, страховка и экскурсии заказаны на том же самом портале. Экономия существенная, риски исключили. Впереди нас ждёт таинственное и увлекательное свадебное путешествие.

ПОЛЕЗНЫЕ ПРАВИЛА:

- Раннее бронирование существенно снижает цену
- Зимнее путешествие по тёплым странам выгоднее
- Регулярные рейсы и лоукостеры следуют своему расписанию
- Чартеры не имеют строгой привязки ко времени

Путешествуйте и вы с нами!

WWW.FIREFLIES.COM

СТАНОВИСЬ ОДНИМ ИЗ FIREFLY

ВЫГОДЫ:

- Экономия энергии и времени
- Приём по-швейцарски: качество обслуживания, круглосуточное сопровождение по любым возникающим вопросам – горячая линяя
- Существенная экономия денег, так как скидки, к примеру, на отельный фонд до 70 %;
- Свобода выбора места пребывания, времени проживания, перемещения (нет привязки к одному отелю);
- При пакетном обслуживании первое путешествие в подарок в любую страну мира
- Доступные цены на событийный туризм, прокат автомобиля, трансфер и многое другое;
- Все туристические услуги на одном портале, доступные с любого носителя
- В саму систему путешествий заложена бонусная программа, которая может рассматриваться как инвестиция для последующих без оплатных путешествий

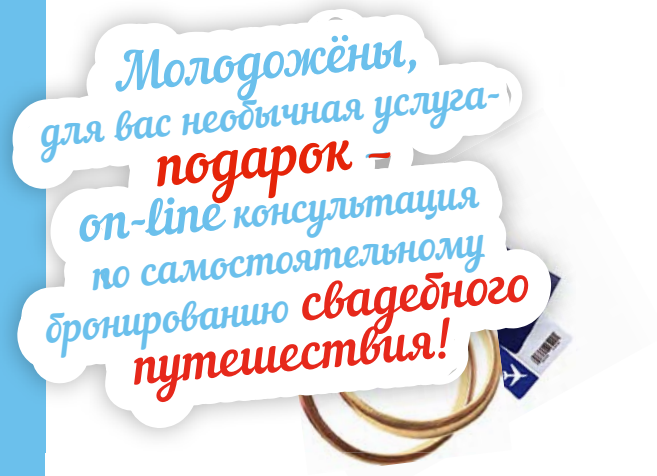

Контактные данные специалистов on-line туризма:
Светлана Николаевна:
skype yarilo-8; телефон +7 922 208-84-56
Татьяна Владимировна:
skype manutina1; +7 912 297-63-32,
+7 966 700-25-02
www.meridian-ekb.com

BY VIENNA HOUSE
angelo
EKATERINBURG

УЛЁТНЫЙ СТИЛЬ

ANGELO BY VIENNA HOUSE ЕКАТЕРИНБУРГ, ОТМЕЧЕННЫЙ МНОГИМИ ПРЕСТИЖНЫМИ РОССИЙСКИМИ ПРЕМИЯМИ, ГАРМОНИЧНО СОЧЕТАЕТ ЕВРОПЕЙСКУЮ ЭЛЕГАНТНОСТЬ ИНТЕРЬЕРОВ, ИЗЫСКАННУЮ КУХНЮ И УМЕНИЕ ПРЕДУГАДЫВАТЬ ВСЕ ЖЕЛАНИЯ ГОСТЕЙ. А ПОТОМУ ЕДВА ЛИ МОЖНО ПРИДУМАТЬ ЛУЧШЕЕ МЕСТО ДЛЯ ПРОВЕДЕНИЯ СВАДЕБНОГО ТОРЖЕСТВА В ЕКАТЕРИНБУРГЕ.

Отель angelo предлагает молодоженам: уникальную выездную регистрацию на крыше с видом на взлетающие самолеты | открытую террасу и зеленые лужайки для проведения регистраций | просторные банкетные залы до 250 человек под любую концепцию дизайна с дневным светом | стильное пространство ресторана sunlight | банкетное меню-конструктор от шеф-повара | крытый переход до терминала «Кольцово», чтобы подняться по трапу самолета к своему счастью в свадебном путешествии

ПРИЯТНЫЕ СЮРПРИЗЫ ДЛЯ МОЛОДОЖЁНОВ:

НОМЕР В ПОДАРОК*

ФОТОСЕССИЯ В ОТЕЛЕ*

БЕСПЛАТНАЯ ПАРКОВКА ДЛЯ ГОСТЕЙ

СПЕЦИАЛЬНЫЕ ТАРИФЫ НА ПРОЖИВАНИЕ ДЛЯ ГОСТЕЙ

СВАДЕБНЫЙ КАРАВАЙ

* Свяжитесь с нашим менеджером для уточнения условий

620025, Екатеринбург, Бахчиванджи, 55а, +7 343 272 65 55
info@angelo-ekaterinburg.ru, angelo-ekaterinburg.ru

Молодожёнам
скидка 30%

МОЛОДОЖЁНАМ:

- Декорирование номера
- Бесплатное посещение сауны (в «ЕВРотеле Центральный»)
- Завтрак в номер, фрукты
- Искрящееся шампанское, романтический десерт
- Поздний выезд (до 15:00)

НОВОСТИ:

- Специальное предложение на размещение гостей торжества в гостиницах «Евротель»
- Фотосессия для молодожёнов в интерьерах отеля
- Скидка на размещение в романтическом номере в годовщину свадьбы

Гостиница Евротель

«ЕВРотель ЦЕНТРАЛЬНЫЙ»
Радищева, 33
+7 343 379-79-03

«ЕВРотель ЮЖНЫЙ»
Луначарского, 240, корпус 12
+7 343 220-75-75

«ЕВРотель ЦЕНТРАЛЬНЫЙ»

«ЕВРотель ЮЖНЫЙ»

Всех влюбленных, желающих провести романтический вечер, а также молодоженов, планирующих отпраздновать незабываемую свадебную ночь в тихом уютном классическом мини-отеле, мы приглашаем в Tea Rose hotel.

Романтическая атмосфера, шампанское, просторная теплая ванна сделают вашу ночь необыЧайной и незабываемой.

- Роскошный номер-студия за 3 100 руб./сут.
- Шампанское в номер как комплимент от отеля
- Континентальный завтрак на двоих в номер
- Поздний выезд до 16:00
- 5 % скидка на размещение ваших гостей в дни празднования свадьбы
- Приятный презент на память от TeaRose

Тариф выходного дня «1+1=1» – проживание двух по цене одного, завтрак включен.

Екатеринбург, Луначарского, 240/12-1
+7 343 216-77-89
hotel@tearose.ru
tearose.ru

Не забудьте заглянуть в специализированный магазин Tea Rose **на Заводской, 20 (+7 343 242-66-93),** и вы, несомненно, приятно удивитесь разнообразию сортов чая на любой, даже самый притязательный вкус.

ГЕОМЕТРИЯ ЛЮБВИ НЕ ОГРАНИЧИВАЕТСЯ ЛИНИЯМИ И ФОРМАМИ БРАЧНОГО ЛОЖА, ОНА НАМНОГО ШИРЕ НАШИХ ПРЕДСТАВЛЕНИЙ О ПЕРВОЙ БРАЧНОЙ НОЧИ И МЕСТЕ ЕЕ ПРОВЕДЕНИЯ. СОЗДАВАЯ НОВОЕ ПРОСТРАНСТВО, НЕ ДЕРЖИТЕСЬ ЗА КАНОНЫ И ТОГДА КАРДИНАЛЬНО ПРЕОБРАЗИТЬСЯ СПОСОБНЫ ДАЖЕ СОБСТВЕННЫЕ КВАДРАТНЫЕ МЕТРЫ.

С МИЛЫМ И В ШАЛАШЕ РАЙ?

ИЛИ НАЕДИНЕ С ПРИЗРАКОМ

В РОДНОМ ДОМЕ

Раньше после свадьбы молодой муж должен был обязательно привести жену к себе в дом. Причем по традиции муж переносил жену через порог дома на руках. Это не просто красивый жест. Он был связан с магической стороной жизни. Делалось это, чтобы обмануть домового, который воспринимал всех, переходящих порог, или как своих домашних, или как гостей. Считалось, что домовой будет досаждать женщине, если она войдет в дом сама, а не окажется там неведомой силою. Если вы выбрали этот вариант, то непременно «переворошите» свою будущую спальню. Пусть там будет царить праздничный хаос из шариков, цветов, лент и гирлянд. Не забудьте о свечах, ароматах и маленьких сюрпризах, заранее приготовив все, что вам может потребоваться!

В ЗАМКЕ С ПРИВИДЕНИЯМИ

А таких немало за пределами России. Скажем, отправляйтесь в Чехию. Лететь недалеко, а впечатлений – масса. Старинные апартаменты только на первый взгляд кажутся невинными и безобидными. Уютная широкая мягкая кровать располагает как к беззаботному сну, так и к более веселому времяпрепровождению. Вот только могу поспорить, что спать вам в эту ночь не придется. И вовсе не по той причине, о которой вы хором подумали. В таких замках – свои законы. В полночь свет гаснет, и вы остаетесь наедине… с призраком.

Он ходит по лестницам, исправно гремя цепями, костями и всем, что подвернется под руку. Он дышит в замочную скважину. Он, в конце концов, воет! Мурашки по коже…, но бояться-то нечего, ведь это не более чем приманка для туристов, желающих пощекотать себе нервы. Хотя в незнакомых хоромах и в полной темноте об этом как-то забываешь.

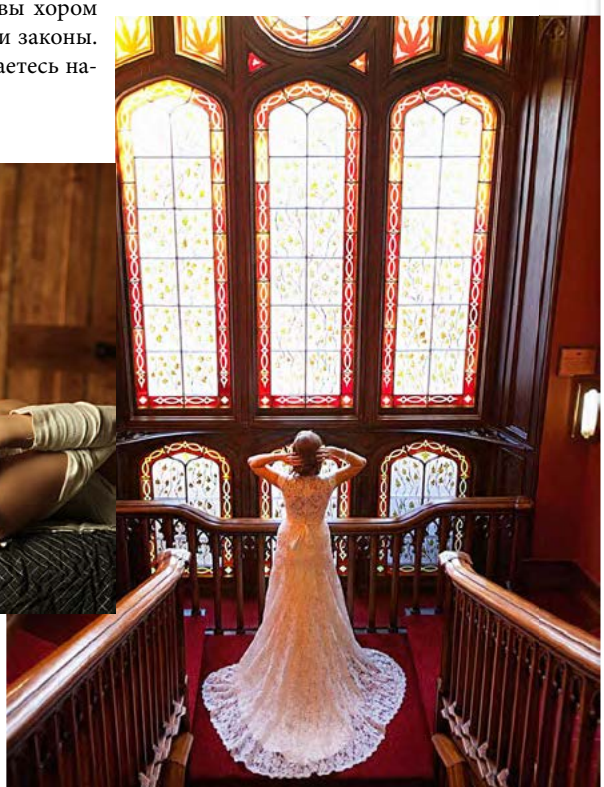

МНЕНИЕ ЭКСПЕРТА

ВЫБИРАЯ РОМАНТИКУ

С недавних пор на рынке гостиничных услуг сложилось стандартное спец. предложение для молодожёнов «Свадебный номер»:

— бронирование номера «Люкс»,
— подарок от отеля: шампанское, фруктовая тарелка или десерт,
— украшение номера,
— завтрак подается прямо в номер.

Как выбрать подходящий номер и отель? Можно ориентироваться на удаленность от банкетной площадки или на стоимость номера в зависимости от бюджета свадьбы, а можно соединить несколько дополнительных задач в одном месте! Как это сделать?!

Наш отель предлагает, во-первых, ранний заезд с 5 до 10 утра **для сборов невесты** в роскошном номере «Люкс». Во-вторых, в течение дня молодожёны могут использовать свой свадебный номер как одно из **мест для фотосессии!** При этом они заранее выбирают стиль номера, подходящий именно для их свадьбы. И в-третьих, после банкета вечером счастливую пару ждет сам **номер, украшенный свечами, сердцами и лепестками роз,** а утром – вкусный завтрак!

Выбор отеля остается за молодожёнами! Но наш отель кроме прекрасных впечатлений о первой брачной ночи берёт часть дополнительных забот на себя! Всегда рады видеть вас в нашем отеле!

Александра Цыбина
управляющая отелем «де Пари»

Екатеринбург
Блюхера, 58
+7 343 220-79-79
deparis-hotel.ru

Загородный дом «Гости»

Камерная свадьба для самых близких друзей и родных.

Уютный стильный, очень светлый коттедж для небольшой свадьбы до 20 гостей.
Вокруг – березы и сосны, внутри – старательно подобранный декор в едином ключе.
Идеален для девичников.

40 минут езды
от центра Екатеринбурга
Режим работы: круглогодичный
+7 922 216-57-00
vk.com/gosti96
gosti96.ru

В ШАЛАШЕ

Сосновый бор, берег реки… Так и сидели бы, обнявшись, если бы не вечерний холодок. Надо торопиться – сложить до темноты шалаш да раздобыть дров. «А может, в другой раз?» – устало говорит невеста. «Может, и правда – в другой?!» – вторит ей жених. И взявшись за руки, они отправляются в небольшой домик, где их ждет разведенный в камине огонь, бутылочка шампанского и огромное блюдо фруктов. А на следующий день, проснувшись, можно отправиться и в местный ресторан.

Ничего себе шалашик – скажете вы. Конечно, даже глупые поросята понимают, что в каменном домике куда уютнее, безопаснее и практичнее, чем в сложенном из соломы. И потом – на дворе уже не май. Как раз можно повторить подвиг Владимира Ильича, прожив в уютном шалаше недельку-другую. Пока же – бильярд, русская и финская бани – все для того, чтобы оказаться на вершине блаженства!

В ЛЮКСЕ

А вот в люксе ничего готовить не надо. Этим-то он и хорош! Идеальный способ ненавязчиво продлить волшебную романтику этого дня. Без экстраэмоций, тихо и размеренно: в уединенном тихом месте под приятную музыку и, конечно, с бутылкой шампанского. Хотя, на мой взгляд, самое приятное в этом варианте – это пробуждение! Стоит вам открыть глаза, как на пороге появится официант с подносом высококалорийной (о диете вы подумаете завтра!) и вкуснейшей еды. И идти никуда не надо!

Поваляйтесь, откройте подарки (в том числе и от отеля), примите ванну, выпейте чашечку кофе и, быть может, вам придет в голову идея, как скоротать первый день совместной жизни. Без намеков!

При заказе банкета – номер «Люкс» в подарок для молодожёнов

ОСТРОВ сокровищ

- Проведение свадеб, корпоративов и семинаров, банкетов, юбилеев
- Пакет выходного дня – шашлыки на природе, номера для отдыха, сауна
- Банкетный зал от 40 до 200 человек
- Широкий выбор блюд европейской кухни
- Средний чек на человека по банкету с минимальным количеством алкоголя – 2 000 рублей
- В кафе можно заказать комплексное питание
- Зал с 18:00 до 24:00 без оплаты, после 24:00 – почасовая оплата
- Предоставление уличной площадки для выездной регистрации
- На территории базы функционирует крытый 20-метровый бассейн с гидромассажем

Екатеринбург, Щербакова, 4
(ТРЦ «Глобус», офис 208 –
вход со стороны «Аквапарка»)
+7 343 239-50-30, +7 343 328-50-62
kruizuniversal.ru

Дневник невесты

А-а-а! Просто нет слов, одни эмоции! Любимый сделал мне предложение! ♥ Я не-ве-ста! Даже не верится! Это было волшебно: закат на берегу озера, приятная музыка, романтика. Я на секунду закрываю глаза, а он уже держит в руках заветную коробочку! Да-да-да и только да! Теперь начинается все самое интересное, мы помолвлены! Платье, кольца, ведущий, фотограф, декоратор, банкетная площадка — как все успеть??? Миллион дел!!!

Где провести свадьбу? Нееет, никаких ЗАГСов и речей про «корабли»! Моя мечта — живописный берег озера, теплое солнце, яркие краски. Определенно, лучшее место для нашей свадьбы то, где он сделал мне предложение! Какая же я счастливая! Едем в кемпинг!

Мы приехали, просто не могу отвести взгляд от бесконечной зелени и голубого неба. Уже представляю, как иду по террасе по ковровой дорожке... Думала, что придется самой искать декоратора и флориста, а оказалось, что здесь работают настоящие профессионалы. Предложили столько вариантов оформления... Вообще, всегда думала: организовывать свадьбу самой или обратиться в агентство! Вдруг у меня не получится, а в агентстве цены ох как накручены. В кемпинге арт-менеджер предложил фотографа, ведущего, артистов — со всеми можно познакомиться, пообщаться... Да еще и бонусы интересные предлагают — любимый будет гордиться мной! Думаю, назначу несколько встреч на неделе.

Пригласили на дегустацию меню. Прощай, диета! Тут так вкусно — пальчики оближешь! Ого, да тут есть вегетарианское и детское меню! Ничего себе!

Так, теперь нужно подумать, где провести сборы! Дома? Определенно, нет! Снять номер в отеле? Неудобно, ездить туда-сюда... Точно, в кемпинге, там можно и всех гостей разместить, да еще и завтраки включены. Все будут довольны, и маме волноваться не придется! Тогда для нас номер будет подарком!

А какая у нас на свадьбе будет великолепная фотосессия! Я не могу налюбоваться природой! Точно останемся здесь на второй день свадьбы: пляж, баня — отдохнееем! А мой маленький брат сможет покормить кроликов прямо на лужайке кемпинга!

Все выбрали, заказали, теперь я спокойна! Уже 50 раз звонила менеджеру, узнавала, расспрашивала, он такой лапочка — все так хорошо объясняет, успокаивает. Я уверена, что с такими профессионалами все пройдет идеально!

Oh-la-la

ДНЕВНИК ЖЕНИХА

Я готов, сегодня сделаю любимой предложение!!! Волнуюсь...

Она сказала: «ДА!» Светится от счастья, уже продумала план подготовки свадьбы. Едем в кемпинг. Площадка, конечно, впечатляет. А какая парковка, может, дрифтануть?!

Моя любимая готовит лучше всех, но тут такие вкусные блюда. Мясо на углях просто ммм..., только ради этого стоит жениться!

Обсуждает детали свадьбы, хочется подарить любимой настоящий праздник. Ого! Да моя будущая жена просто золотце. Она заказала свадьбу «под ключ» – экономия невероятная. Надо сделать подарок ее родителям!

Мальчишник! Мальчишник! Мне все обзавидуются: банька, шашлыки, рыбалка – настоящие мужские развлечения! Надо заказывать здесь же второй день свадьбы, тем более и скидку приличную предлагают!

Честно, думал, что организация свадьбы – это сплошная нервотрепка. А тут спокойно приехали, заказали все от и до, не надо никуда мотаться, психовать, что может что-то сорвется или кто-то опоздает.

И я, и любимая в полном спокойствии, что наш день пройдет идеально!

И самое главное, адрес:

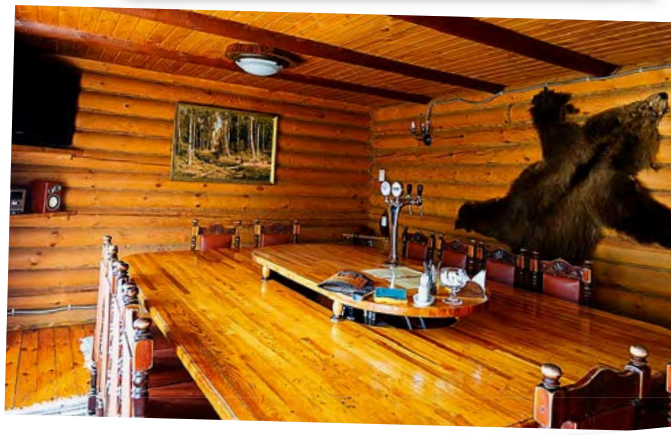

КЕМПИНГ
ЕВРОПА-АЗИЯ
МОСКОВСКИЙ ТРАКТ, 27-Й КМ
+7 343 345-85-99
+7 922 6019-888
WWW.CAMPING-EA.RU

«На таких, как я...»

ТЕСТ

«НА ТАКИХ, КАК Я, ОБЫЧНО ЖЕНЯТСЯ, А ТЕБЕ СТИХИ И ПЕСНИ ПОСВЯЩАЮТ», – ПОЕТСЯ В ИЗВЕСТНОЙ ПЕСНЕ. ТАК ОНО И ЕСТЬ. НЕКОТОРЫХ ЖЕНЩИН МУЖЧИНЫ ВОСПРИНИМАЮТ КАК ВЕРНЫХ ЖЕН, ДРУГИХ – КАК ЖЕЛАННЫХ ЛЮБОВНИЦ, А В ТРЕТЬИХ ВИДЯТ НЕПОКОРНЫХ МУЗ. К КАКОМУ ТИПУ ОТНОСИТЕСЬ ВЫ?

ОТВЕТЬТЕ НА ВОПРОСЫ ТЕСТА:

1. Если на улице мужчина пытается с вами познакомиться, вы:
а. смущаетесь,
б. наслаждаетесь своей привлекательностью,
в. охотно продолжаете общение.

2. Заметив заинтересованный взгляд коллеги, вы:
а. спрашиваете его, в чем дело,
б. расстегиваете еще одну пуговичку на блузке,
в. приглашаете его после работы к себе выпить чашечку кофе.

3. Читаете ли вы книги о сексе:
а. предпочитаю другую литературу,
б. да, довольно часто,
в. я сама могу писать такие книги.

4. Что вы предпримете, если возникнут подозрения о неверности вашего возлюбленного:
а. закатите скандал,
б. дадите ему полную свободу,
в. устроите ему секс-марафон.

5. На что вы не жалеете денег:
а. на вещи, создающие уют в доме,
б. на духи,
в. на сексуальное белье.

6. Какой вы хотели бы казаться в глазах мужчин:
а. женственной,
б. загадочной,
в. страстной.

7. При знакомстве с мужчиной вы в первую очередь обращаете внимание на:
а. род его занятий,
б. степень его заинтересованности вами,
в. спортивную фигуру.

РЕЗУЛЬТАТЫ ТЕСТА:

Большинство ответов «а».
Вы типичная «жена». Мужчина видит в вас, прежде всего, хранительницу очага, верную подругу, мать своих детей и «жилетку», в которую можно поплакаться в минуты слабости. Вы прямолинейная и открытая. Мужчине с вами легко и уютно, но часто ему надоедает этот вечный «штиль» в семейной жизни, и он жаждет новых приключений.

Большинство ответов «б».
Вы «муза». Вы знаете, как быть привлекательной и соблазнительной для мужчин, но предпочитаете играть с ними в кошки-мышки. Наверняка у вас много тайных поклонников. Но определитесь, кого вы все-таки любите больше: мужчин или себя?

Большинство ответов «в».
Вы настоящая «любовница». Вы предпочитаете сами охотиться на мужчин, и не каждый из них способен выдержать ваши сексуальные аппетиты. Жизнь с вами – это проверка на прочность даже для самого отъявленного сластолюбца. Другое дело – заглянуть к вам «на огонек», сбежав от унылой семейной жизни.

Номер для молодожёнов в подарок при заказе свадебного банкета

Ваша свадьба, юбилей, торжество!

- Залы – от 20 до 150 персон
- Комфортабельные домики.
  Настоящие «русские избы» на дровах – до 70 человек
- Интересная площадка для регистрации
  и сценического оформления

А главное, «Пески» – отличное место для активного отдыха любой компанией

- Пейнтбол, лазетаг, верёвочные курсы, тир, прокат и т. д.
- Театрализованные представления «Зов предков» (шаман-шоу), «Рыцарские бои», «Ермак» (история России). Командообразующие игры и турниры
- Тёплые монгольские юрты, веранды от 40 до 300 человек, русские бани на дровах, с бассейном
- Охраняемая территория и бесплатная парковка

ЗАГОРОДНЫЙ КЛУБ «Пески»

Пески, 13,
в черте города, вблизи озера «Шарташ»
(500 м от КОРа)
+7 343 319-06-86, +7 343 253-24-71
Банкетная служба: +7 922 13-13-4-13
peski13@mail.ru
Работаем круглосуточно
peski13.ru

Верхняя Пышма, село Мостовское,
база отдыха «Солнечный остров»
+7 922 198-24-51(50), +7 952 732-36-32
sunbaza66@gmail.com
sunbaza.ru

- Свадебный шатёр 210 м² на 150 персон (драпировка, чехлы на стулья, круглые столы, белоснежные скатерти, тепловое оборудование)
- **Свадебный номер для молодожёнов – в ПОДАРОК**
- Выездная регистрация на пирсе с декорированием под ключ
- Фотоссесия на живописных лесных полянах
- Банкетное меню от шеф-повара на выбор
- На второй день предлагаем беседки, мангальные зоны, веранды у реки под плакучими ивами, пейнтбол, верёвочные курсы, мини-футбол на песке
- Свадьбы любой тематики и формата
- В летний сезон на пляже открыта веранда BARashka вместимостью до 80 человек с танцевальной зоной под открытым небом

ПРИМЕЧАНИЕ:
Разрешаются свой алкоголь и безалкогольные напитки.

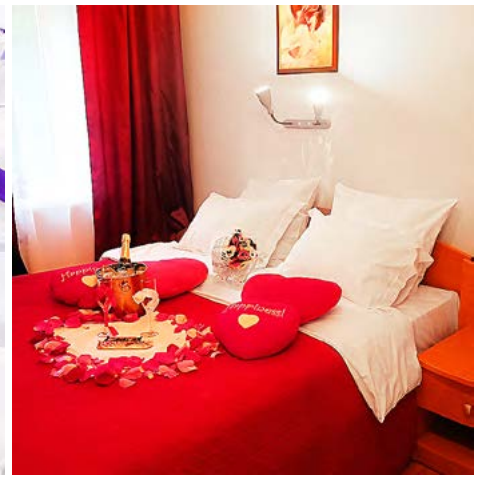

ПОДАРКИ:
стилизованная фотозона, аренда залов, каравай

АКЦИЯ «ПОЗДНЕЕ БРОНИРОВАНИЕ»!
СПЕЦИАЛЬНЫЕ УСЛОВИЯ на 22 и 23.07, 26 и 27.08, 23 и 24.09, а также СВАДЬБЫ В БУДНИЙ ДЕНЬ!

- Шатер на 100 человек, декорированный белой тканью, с мебелью, скатертями и чехлами на стулья
- Два банкетных зала: кафе на 80 человек и зал «Стеклянный купол» на 60 человек
- Меню с широким выбором блюд русской и европейской кухни – от 2 000 руб./чел.
- Гостиница эконом-класса на 52 гостя, трехэтажный коттедж на 14 гостей, VIP-апартаменты
- Организация свадебных торжеств «под ключ»: комплексное оформление, ведущие, артисты, флористика, фото- и видеосъемка
- Алкогольные и некоторые безалкогольные напитки, фрукты, торт вы можете привезти свои

Загородный клуб

«Солнечный берег»

Посёлок Исеть
+7 343 378-98-87, +7 902 87-529-34, +7 982 71-61-277
sunbereg@mail.ru, sunbereg.ru

Приглашает провести незабываемый праздник на берегу живописного уральского озера Исеть. Этот «кусочек солнца», расположенный всего в 25 км от Екатеринбурга, примет молодоженов и их гостей с большим радушием. Выездная церемония на пирсе или смотровой площадке, необычные уголки для фотосессии, на банкете блюда-шоу с эффектной подачей, а в завершение вечера цветной фонтан на воде – мы рады предложить вам то, что превратит торжественный вечер в праздник!

Спецпредложение на лето–осень 2016! При среднем чеке 2 300 руб./чел. – АРЕНДА ШАТРА всего 15 000 рублей!

ЗАГОРОДНЫЙ КЛУБ «У ГОРЫ ВОЛЧИХА»

Ревда, Ягодная, 2,
на плотине Волчихинского водохранилища
+7 952 731-00-00, +7 953 056-52-48
клубволчиха.рф
WatsApp 79527310000
Instagram: clubvolchiha.ru
vk.com/club97243311

Расстояние от Екатеринбурга: 30 км

СУПЕРАКЦИЯ!
СВАДЬБА ПОД КЛЮЧ с 40 % скидкой за 60 000 руб.
Входит: отель на 42 спальных места, банкетный зал с камином, дискозал с профессиональным оборудованием, терраса с классическими шторами до 23:00, живой звук (скрипка, саксофон, вокал + Dj), фонтан с подсветкой, ТВ-экран на террасе.

- Свадебный банкет на открытой террасе до 150 мест, в банкетном зале с камином до 50 мест, в теплом банкет-холле до 130 мест
- Размещение гостей в номерах и коттеджах, вместимость – 92 спальных места
- Коттеджи от 10 человек
- Гриль-домики, VIP-баня
- Водоём, фонтан с подсветкой
- Дискоклуб с профессиональным оборудованием, а ещё диджеи и музыканты
- Рыбалка

При заказе торжества на базе отдыха «Салют», в подарок молодоженам – свадебный люкс!

Планируете свадьбу? Приглашаем провести этот незабываемый праздник в одном из красивейших мест на Урале! База отдыха «Салют» уютно расположилась в сосновом бору на берегу огромного озера.

- Вам обеспечена шикарная свадебная фотосессия на фоне прекрасных пейзажей, воды и вековых сосен
- В летний период разместим до 160 человек в современных комфортных номерах, VIP-коттеджах, а также в номерах эконом-класса
- Роскошные свадебные шатры, уютное кафе или бар для небольшой компании, банкетное, гриль-меню, меню для вегетарианцев— выберите то, что подходит для идеи вашего торжества. Стоимость банкета – от 1 200 руб./чел.
- Утром, после бурного празднования, вас ждут русская баня с купелью, сауна, СПА-кабинет, бильярд, теннис, беседки с мангальными зонами и специальное похмельное меню в кафе от нашего шеф-повара!

САЛЮТ!

Верхняя Сысерть
65 км от Екатеринбурга
+7 343 328-68-88, +7 922 188-68-88
bazasalut.ru, vk.com/bazasalut

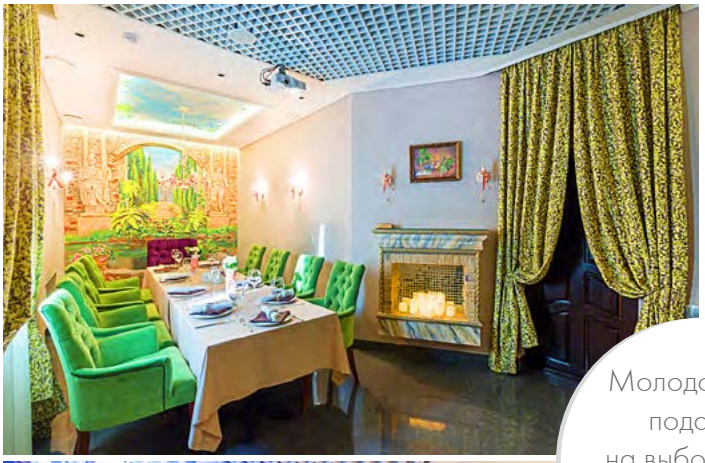

Молодожёнам подарок на выбор: торт, свадебные голуби или номер

ЗАГОРОДНЫЙ КЛУБ
Лесная Поляна

Деревня для избалованных горожан
+7 343 219-29-92, +7 343 213-11-99
hotelLP@mail.ru
lesnayapolyana.ru

- Романтический завтрак для молодожёнов
- Банкетные залы – от 30 до 200 персон
- Комфортабельный отель
- Каминный зал с караоке
- Коттеджи с банями – до 17 человек
- Летние веранды – от 30 до 100 персон
- Деревенский бассейн и паровая баня
- Детская игровая площадка, мини-зоопарк
- Футбольное и волейбольное поля
- 5 русских бань с купелью и ушатом
- Озеро, река, сосновый бор
- Охраняемая стоянка и парковка
- Обработано от клещей

Свадьба на природе... Что может быть романтичнее?!

К вашим услугам:

- Праздничный шатёр (до 250 человек)
- Уютное кафе (до 80 человек)
- Возможность выезной регистрации
- Огромный танцпол
- Площадка для фейерверков (профессиональные пиротехники)
- Зоны отдыха «Чум» и «Баркас» с мангалами
- Пейнтбольная площадка
- Бильярд
- Детская игровая площадка
- Детская комната с няней
- Охраняемая территория
- Вместительная автопарковка
- Услуги фотографа

ТЁПЛАЯ
ЦЕНТР СЕМЕЙНОГО ОТДЫХА

Первоуральск,
6-й км Билимбаевского тракта
+7 343 319-52-85, +7 922 109-52-85
Подробная информация,
фото и меню кафе на сайте: teplaya.ru

+7 343 213-99-94
+7 343 361-11-99

hotor66.ru
hotor96.ru

«Хутор Славянский» – это банно-гостиничный комплекс VIP-класса.

Специально построенный для комплексного проведения свадеб, юбилеев и корпоративов.

- От 50 до 100 человек
- Рыбалка
- Мини-зоопарк
- Частное озеро
- Шикарный банкетный зал
- Все самое вкусное для свадьбы

БАЗА ОТДЫХА «ИСЕТЬ»

Подарок молодожёнам – свадебный номер в гостинице!

Проведение свадеб, юбилеев и корпоративов!

- Банкетные залы на 25 и 80 человек!
- Финская сауна с бассейном
- Детская площадка
- Удобная парковка

Вместимость базы 50 человек.

На все мероприятия разрешается свой алкоголь.

Посёлок Исеть, квартал 27, в 25 км от Екатеринбурга по Серовскому тракту.

Режим работы: круглогодичный
+7 343 358-53-87
+7 950 208-44-03

БАЗА ОТДЫХА «ТАВАТУЙ»

Подарок молодоженам – свадебный номер в гостинице!

Проведение свадеб, юбилеев и корпоративов!

Банкетный зал на 50 человек – зимой, 100 человек – летом

- Финская сауна и русская баня с купелью
- Детская площадка
- Удобная парковка

Вместимость базы: 50 человек – зимой, 160 человек – летом

На все мероприятия разрешается свой алкоголь.

1,5 км южнее посёлока Таватуй, 45 км от Екатеринбурга по Серовскому тракту.
Режим работы: круглогодичный.
+7 343 358-53-87
+7 912 266-48-50

Как выбрать номер?

ПРИ ВЫБОРЕ ГОСТИНИЦЫ ДЛЯ ПЕРВОЙ БРАЧНОЙ НОЧИ ОБРАТИТЕ СВОЕ ВНИМАНИЕ НА СЛЕДУЮЩИЕ МОМЕНТЫ:

1. Есть ли в отеле специальные предложения для новобрачных: праздничное оформление номера, ужин в подарок, шелковое постельное белье, музыка, свечи и т.п.

2. Узнайте о наличии в номере джакузи, фена, махровых халатов, тапочек и других принадлежностей, чтобы знать, что нужно взять с собой.

3. При заказе номера не забудьте спросить, какой вид открывается из вашего окна. Хорошо, если это будут красивые панорамы города или цветущий сад.

4. В теплое время года актуальны номера с балконами, где вы сможете провести романтичный вечер в компании друг друга.

5. Уточните о возможности «позднего» выезда, чтобы выспаться на следующий день после свадебного торжества.

6. Хорошо, если в отеле есть свой фотограф и интересные места для съемок. Тогда на память у вас останутся не только фотографии со свадебного дня, но и прекрасные воспоминания о первом семейном утре.

7. Практически во всех отелях завтрак включен в стоимость номера. Но не лишним будет еще раз уточнить и спросить, возможна ли доставка блюд к вам в номер.

ГОСТИНИЧНЫЙ КОМПЛЕКС «СИБИРЬ»

- Залы от 20 до 70 персон
- Банкетный чек от 1 300 руб. на человека
- Сауны в русском стиле
- Большой проектор
- Отдельный выход в сосновый парк
- При заказе банкета – гостиничный номер в подарок
- Эксклюзив в подарок – поздравления на главной вывеске комплекса будет видеть весь город

Верх-Исетский район Екатеринбурга
Соболева, 23
Удельная, 6
+7 343 319-12-02
+7 343 223-26-44
sibhotel.ru

7 МЕСТ *для свадебной* ПРОГУЛКИ

1 ЛИТЕРАТУРНЫЙ КВАРТАЛ

Его украшают резные лавочки и фонари причудливых форм для знатных особ.

7 УКТУС

Крупный лесопарк с очень красивыми зонами для отдыха и с минимальным количеством отдыхающих.

6 ЦПКиО ИМ. МАЯКОВСКОГО

В вашем распоряжении лес, колесо обозрения, железная дорога и экстремальные аттракционы.

5 РАДУГА-ПАРК

Живописный водопад, небольшой пруд, колесо обозрения, уютные лавочки… Прокатитесь на роликах, а зимой – на коньках или «бубликах».

2 СЕМЬ МОСТОВ

Семь мостов, «дарующих» счастье, на улицах Екатеринбурга: Декабристов, Куйбышева, Белинского, Малышева, Ленина, Токарей и Челюскинцев.

3 АЛЛЕЯ ВЛЮБЛЕННЫХ «СВАДЕБНЫЙ ВАЛЬС»

На границе Европа-Азия. Загадайте желание у Врат любви и повесьте замочек на Древо верности и счастья.

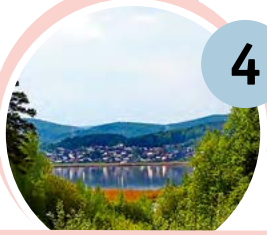

4 ОЗЕРО ИСЕТСКОЕ

Водоем находится примерно в 20 км от города. Особенно прекрасно озеро в лучах заката.

Элитные автомобили представительского класса

- Встречи гостей
- Услуги VIP-такси
- Эскорт
- Праздники
- Свадьбы

VIP РЕЙС

+7 912 275-80-85
+7 922 207-08-84
zmi@inbox.ru
vk.com/vip_cruise
vipreis.ru

Закон КОРТЕЖА

ВСЕ ДОСТАТОЧНО ПРОСТО. ПОД КАЖДЫЙ СТИЛЬ СВАДЬБЫ – СВОЙ ВИД ТРАНСПОРТА И СООТВЕТСТВУЮЩИЕ УКРАШЕНИЯ

#ВЕЧНАЯКЛАССИКА

ЛИМУЗИН УЖЕ СМОТРИТСЯ ДОСТАТОЧНО ДОРОГО И НЕ ТРЕБУЕТ ОБИЛИЯ УКРАШЕНИЙ

Классическая свадьба в наше время предполагает выбор лимузина или иномарки (седан или внедорожник) на ваше усмотрение. Лимузин уже смотрится достаточно дорого и не требует обилия украшений. Достаточно пары колец, небольшой цветочной гирлянды или популярных в последнее время тематических наклеек. То же относится и к украшению любого другого автомобиля, возглавляющего свадебный кортеж. Тренды свадебного сезона-2016 предполагают минимум декора и натуральные материалы.

тел. (343) 222-00-49,
isq: 283-67-17-51

ИП Кольчурин
Анатолий Юрьевич

Лимузин HUMMER
20 персон, 2013 года

Микроавтобус «ФОРД»
17 персон, 2013 года

Единственный в Екатеринбурге

новый МЕГА-HUMMER
на 26 мест,
3 бара, караоке, шест для танцев. светомузыка, лазер,
интерактивная подсветка пола/потолка (управление пультом)

172

УСТРОЙТЕ БАЙКЕРСКУЮ СВАДЬБУ. НЕВЕСТА В СВАДЕБНОМ ПЛАТЬЕ И НАДЕТОЙ ПОВЕРХ КОСУХЕ, УЖЕ ПРИВЛЕЧЕТ К СЕБЕ ВНИМАНИЕ

#МОТОСВАДЬБА

Если ваша пара из неформальной среды, а любимая музыка – звуки тяжелого металла, то устройте байкерскую свадьбу. Вряд ли в таком случае вы сможете должным образом украсить свой кортеж. Да и стоит ли это делать? Невеста в свадебном платье и надетой поверх косухе, сидящая на железном коне, уже привлечет к себе внимание прохожих.

#НАЗАДВПРОШЛОЕ

Свадьба в стиле 20-х, 30-х и т. д. – это всегда очень красиво и романтично. Для такого события молодые выбирают ретро-автомобили. Это могут быть как зарубежные линкольны и крайслеры, так и отечественные «Волги» и «Чайки». Многие машины внутри имеют оригинальное убранство и служат прекрасным фоном для фотосессии. Для украшения достаточно небольших цветочных композиций. Иногда крышу автомобиля украшают головными уборами: мужским цилиндром и женской шляпкой с вуалеткой.

#КАКВСКАЗКЕ

О карете мечтает каждая Золушка, а в нашем случае – невеста! К счастью, сегодня можно найти не только роскошную карету, запряженную тройкой лошадей, но даже карету-автомобиль. Отличный вариант для сказочной свадьбы в холодное время года. И об украшениях можно не заботиться. Только фотографа желательно посадить с собой. Внутри таких карет обычно очень богатое убранство.

Транспортная компания

АвтоПлюсУрал

www.autoplusural.ru

Заказ по тел:
8 (343) 372-22-11,
372-22-22

Время работы:
с 9:00 до 20:00

МИКРОАВТОБУСЫ
Mercedes Sprinter
18-20 пассажирских мест – 1100 руб./час
Микроавтобус Toyota Hiace
11 посажирских мест – 800 руб./час

АВТОБУСЫ
Туристический автобус Higer,
35 пассажирских мест – 1300 руб./час
Туристический автобус Yutong,
35 пассажирских мест – 1300 руб./час
45-47 пассажирских мест – 1700 руб./час

АВТОМОБИЛИ ПРЕДСТАВИТЕЛЬСКОГО И БИЗНЕС КЛАССА
Toyota Camry – 800 руб./час,
Mercedes-S класса – 1200 руб./час
Mersedes – E класса -1000 руб./час

УКРАШЕНИЕ СВАДЕБНЫХ МАШИН

ОЧЕНЬ РОМАНТИЧНО СМОТРЯТСЯ ВЕЛОСИПЕДЫ С ПЛЕТЕНОЙ КОРЗИНКОЙ НА РУЛЕ

#ВЕЛОПРОБЕГ

Свадьба в экостиле – это безусловный тренд. Для тех молодоженов, которые считают, что загрязнять окружающую среду выхлопными газами непозволительно, есть отличный вариант – подъехать к ЗАГСу на велосипедах. Очень романтично смотрятся велосипеды с плетеной корзинкой на руле. Хорошим украшением станет венок из полевых цветов на голове у невесты. Но подумайте о гостях. Вряд ли ваши тетушки в возрасте согласятся сесть на велосипед.

#СВАДЬБА ПЕЛА И ПЛЯСАЛА

Если уж веселиться по полной программе, то всем вместе. Для этого идеально подойдет вагон трамвая или метро, троллейбус или автобус. Аренда такого транспорта обойдется совсем недорого, а впечатления гарантированы незабываемые. Такой вид транспорта отлично подойдет для свадьбы в стиле ретро, «стиляг», 80-х. Чтобы совместить приятное с полезным, в общественном транспорте можно устроить выкуп, предлагая жениху испытания на каждой остановке. Для украшения такого кортежа хорошо использовать воздушные шары, бумажные гирлянды и специальное освещение.

#МОРСКАЯПРОГУЛКА

Проведение свадьбы в стиле «Алых парусов», захватывающего пиратского квеста или по мотивам фильма «Титаник» невозможно без водного транспорта. В вашем распоряжении корабли с опытным капитаном у штурвала, белоснежные яхты, вместительные теплоходы и скоростные катера. Захватывающее дух приключение обещает море восторга, а прохладные брызги и свежий бриз обязательно наполнят ваши свадебные снимки свежим дыханием!

Светлана Шигорина

ЛИМУЗИНЫ
ПЯТЬ ЗВЕЗД
ЭКСКЛЮЗИВНЫЕ ЛИМУЗИНЫ УРАЛА
от собственника!
САМЫЙ БОЛЬШОЙ ЛИМУЗИН В РОССИИ
SUPER STRETCH F-650 на 30 персон
MEGAHUMMER H2
26 персон
HUMMER LIMO H2
20 персон
H2 LIMOS
20 персон
MEGAHUMMER H2
21 персона
CHRYSLER 300C
10 персон
HUMMER LUXE
2 +1 персоны
MERCEDES-BENZ
9 персон
(343) 213-49-49, 213-79-79
www.limo5stars.ru
limo-5stars@mail.ru
ЕКАТЕРИНБУРГСКОЕ КАЧЕСТВО

транспортная компания

«ЕкатеринбургАвто»

Екатеринбург, Титова, 11, оф. 24
+7 343 235-35-35, +7 343 222-32-32
ekaterinburgavto@yandex.ru
ekaterinburgavto.ru

- Свадебные кортежи
- Лимузины, автобусы
- Седаны, минивэны
- Украшения свадебных автомобилей

Спеши, звони! они твои!

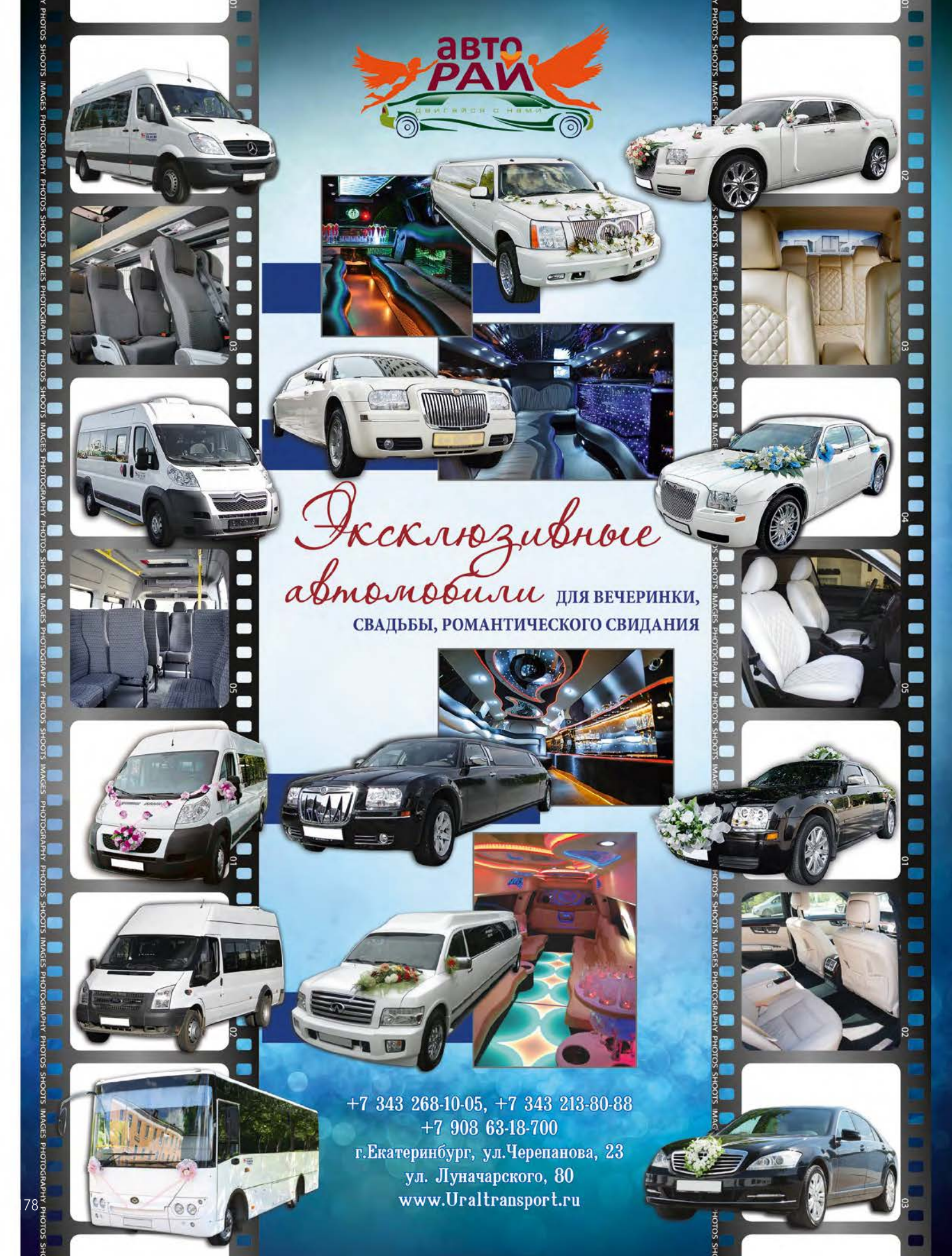
АВТО РАЙ
двигайся с нами
Эксклюзивные автомобили ДЛЯ ВЕЧЕРИНКИ, СВАДЬБЫ, РОМАНТИЧЕСКОГО СВИДАНИЯ
+7 343 268-10-05, +7 343 213-80-88
+7 908 63-18-700
г.Екатеринбург, ул.Черепанова, 23
ул. Луначарского, 80
www.Uraltransport.ru

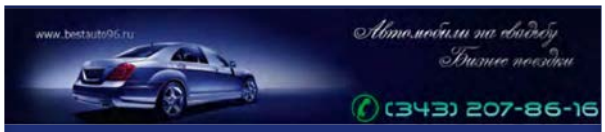

ВСЕ АВТОМОБИЛИ И АВТОБУСЫ В ОДНОМ МЕСТЕ!
Екатеринбург, Бажова, 193, оф. 215
+7 343 207-86-16
vk.com/club69015900
odnoklassniki.ru/group51792590143627
www.bestauto96.ru

- Лимузины на свадьбу
- Автомобили бизнес-класса, премиум-класса
- Внедорожники
- Автобусы, микроавтобусы, минивэны
- Украшения свадебных автомобилей
- Работаем без перерыва и выходных
- Система скидок
- Скидки у наших партнеров: complimentt.ru, fotki-tut.ru

- Аренда автомобилей представительского класса, большой выбор, от 700 руб./час.
- Роскошные лимузины (от 10 до 28 мест)
- Аренда минивэнов, микроавтобусов и автобусов (от 8 до 50 мест)
- Украшения свадебных автомобилей от 500 руб.
- Свадебные кортежи, встреча делегаций, обслуживание корпоративных мероприятий
- Подарочные сертификаты (поездка на лимузине + шампанское в подарок)

Низкие цены!
Не переплачивайте за роскошь!

Юмашева, 9 (вход в офис со стороны набережной)
+7 343 310-10-10, +7 343 310-10-16
sale@3101010.ru
www.3101010.ru

Гастрономический формат

СВАДЕБНЫЙ БАНКЕТ, ФУРШЕТ, ПИКНИК – ЭТО ОСНОВНЫЕ И ДОЛГОЖДАННЫЕ МОМЕНТЫ ПРАЗДНИКА. КАКИМ БЫ КРАСИВЫМ НИ БЫЛ ДЕКОР ИЛИ РОМАНТИЧНОЙ ЦЕРЕМОНИЯ РЕГИСТРАЦИИ – КОРМИТЬ ГОСТЕЙ ВСЁ РАВНО НУЖНО. НО ПРЕЖДЕ, ЧЕМ СОСТАВЛЯТЬ МЕНЮ, НЕОБХОДИМО ОПРЕДЕЛИТЬСЯ, КАКОМУ ФОРМАТУ СВАДЕБНОЙ ТРАПЕЗЫ СТОИТ ОТДАТЬ ПРЕДПОЧТЕНИЕ.

И ВСЁ ТАК ЧИННО, БЛАГОРОДНО

Свадебный банкет – это самая затратная статья расходов. Рестораны, кафе и другие банкетные площадки работают по нескольким схемам: кто-то предлагает расчёт исходя из меню на одного человека, кто-то предоставляет ресторан «под закрытие». Например, если банкетный менеджер говорит вам о депозите в 100 тысяч, это значит, что вы должны будете заплатить эту сумму независимо от того, сколько гостей в списке приглашенных – 10 или 50.

Когда вы выбрали приемлемый вариант обслуживания, самое время задуматься о наполнении свадебного меню. Подаваемые блюда – это не только вкусовой баланс между пожеланиями молодожёнов и предпочтениями гостей, но и оформление в тематике праздника. Например, если стилистика свадьбы выдержана в духе французского замка или воздушного прованса, то на столе рекомендовано присутствие разнообразных сортов сыра, жульена, багетов, выложенных на изящные тарелки с цветочными узорами.

Рустикальная свадьба и другие максимально естественные стили – это свежие овощи, фрукты, орехи, домашние колбаски, разложенные на больших деревянных досках, бочках или мешковине. В модерновом стиле каждое угощение должно выглядеть как произведение искусства. Для этого стиля отлично подойдет специалист по молекулярной кухне, который удивит гостей жидким хлебом, прозрачными пельменями или твердым борщом.

ПРИ ПРИГОТОВЛЕНИИ БЛЮДА МОЛЕКУЛЯРНОЙ КУХНИ ПОВАРА УЧИТЫВАЮТ ФИЗИКО-ХИМИЧЕСКИЕ МЕХАНИЗМЫ – ОНИ ВИРТУОЗНО ЗАМОРАЖИВАЮТ, СОЗДАЮТ ВАКУУМ, ОБРАБАТЫВАЮТ ДАВЛЕНИЕМ И УГЛЕКИСЛЫМ ГАЗОМ ПРОДУКТЫ, ПОЛУЧАЯ УДИВИТЕЛЬНЫЕ КОНСИСТЕНЦИИ

ВКУСНАЯ АЛЬТЕРНАТИВА

Свадебный фуршет – это свежий тренд для России, хотя в Европе и Америке давно стал традиционным вариантом угощения гостей. Чем же отличается фуршет от классического банкета?

Во-первых, меню фуршета не предусматривает подачи горячего блюда. Гостям предлагают холодные и горячие закуски: канапе, рулеты, салаты в небольших кременках, а также всевозможные сырные, мясные, рыбные, овощные и фруктовые тарелки.

СТОЛЫ С УГОЩЕНИЯМИ РЕКОМЕНДУЕТСЯ РАЗДЕЛИТЬ: НА ОДНОМ ПУСТЬ РАСПОЛАГАЮТСЯ ГОРЯЧИЕ ЗАКУСКИ, НА ДРУГОМ – ХОЛОДНЫЕ, НА ТРЕТЬЕМ – НАПИТКИ.

Фуршет не исключает подачу свадебного торта и других сладостей. Капкейки, пирожные и макаруны будут эффектно смотреться в изящно оформленном candy-bar. При проведении фуршетной свадьбы от крепкого алкоголя лучше отказаться, предпочтительнее подавать шампанское, легкие вина, коктейли, лимонады и соки.

Еще одно отличие фуршета от банкета – продолжительность. Банкет, как правило, длится 5-6 часов, а фуршет – всего 2-3 часа.

И наконец пункт, который часто пугает молодожёнов: фуршет не предполагает сидячих мест. Конечно, это не догма – для родственников все-таки стоит поставить небольшие столики и стулья. Но остальные гости должны свободно перемещаться в пространстве, общаясь друг с другом.

ФУРШЕТНЫЕ ПОРЦИИ, КАК ПРАВИЛО, НЕБОЛЬШИЕ, ЧТО НАЗЫВАЕТСЯ «НА ДВА УКУСА»

КАФЕ ЦЕЗАРЬ

Скидка 10% с понедельника по четверг на банкет

- Зал на 35–40 гостей
- Средняя стоимость 1 000–1 200 руб.
- Кухня: русская, европейская
- Свои алкогольные напитки без пробкового сбора
- Индивидуальный подход к каждому заказу
- Профессиональные повара с любовью приготовит для вас
- На летний период дополнительно открыта летняя веранда

Бизнес-ланч от 110 руб.
пн–сб: 11:30–16:00
Возможна доставка

Молодожёнам – каравай в подарок

Ясная, 1, корп. 2
+7 343 234-64-51
+7 904 177-86-77
Время работы:
11:30 до 23:30. Ежедневно

ПИКНИК НА ОБОЧИНЕ

Свадебный пикник привлекателен шикарным оформлением. На живописной лужайке можно разложить разноцветные пледы, мягкие подушки, расставить корзины с провизией и ланч-боксы. Пикник по своей природе напоминает фуршет – легкость, свобода, отсутствие помпезности. Но приятный бонус пикника – для горячего место есть! И не просто для горячего, а для мяса, птицы и рыбы, приготовленных на гриле или мангале. Интересной идей для пикника станет использование автомобилей, точнее, их багажников. Они могут послужить импровизированным буфетом или баром, главное, не забыть оформить багажники в тематике свадьбы.

В КАЧЕСТВЕ РАЗВЛЕЧЕНИЙ ДЛЯ ГОСТЕЙ МОЖЕТЕ ОРГАНИЗОВАТЬ ЯРКУЮ ФОТОЗОНУ, А ТАКЖЕ ПРИГЛАСИТЬ АРТИСТОВ ИЛИ КАКОЕ-ЛИБО ШОУ: ПЕСОЧНОЕ, ФАЕР-ШОУ, ШОУ МЫЛЬНЫХ ПУЗЫРЕЙ И Т. Д.
ОТЛИЧНАЯ ИДЕЯ – ОРГАНИЗОВАТЬ LOUNGE-ЗОНУ, ГДЕ ГОСТИ СМОГУТ РАССЛАБИТЬСЯ НА МЯГКИХ ДИВАНАХ И ПОКУРИТЬ КАЛЬЯН.

СТОЛИК НА ДВОИХ

Свадьба, на которой присутствуют только жених и невеста, – это незабываемый день наедине друг с другом. Разнообразьте романтичное торжество гастрономическими изысками. Столик в уютном ресторане, незабываемый ужин на крыше самого высокого здания или легкий фуршет на яхте – почему не воплотить свою мечту в этот сказочный день? Торжество для двоих – это такой же праздник, поэтому над оформлением свадебного столика стоит также задуматься, например, поставить изящную цветочную композицию или украсить стол свечами.

Софья Давыдова

SOPRANO

банкетный ресторан

by Alexey Okunev

Новый банкетный ресторан в центре города для самых важных событий!

Просторный зал на 100 гостей
Сцена и выделенный танцпол
Малый зал на 25 человек. Отлично подходит для выездной регистрации
Уникальный светлый интерьер в стиле неоклассика
Богатый выбор блюд на любой вкус
Проверенная кухня от одного из лучших шеф-поваров Екатеринбурга
Безупречный сервис в тренде ресторанной культуры
Удобное расположение и вместительная парковка
Мероприятия под ключ

тел. (343) 20-05-195 WWW.SOPRANO96.RU ул. МОСКОВСКАЯ, д. 195

свой
МАНЕР
ресторан

Банкетная служба ресторана «Свой манер» с радостью поможет в проведении торжественных мероприятий в нашем банкетном зале в центре Екатеринбурга

Для вас:

- Широкий ассортимент блюд, включая фирменные блюда от шеф-повара
- Комфортное размещение до 40 персон
- Средний чек – от 1 600 рублей на человека
- Алкоголь заказчика без дополнительных сборов

Ресторан находится рядом с излюбленным местом молодожёнов Екатеринбурга – здания Управления дороги. Здесь можно провести прекрасную фотосессию на фоне восхитительных фонтанов и красивых цветников.

Приглашаем вас провести банкет в атмосфере уюта и гостеприимства!

Челюскинцев, 9
+7 982 73-55-281

- Новое место для идеального торжества
- Команда профессионалов
- Просторный изысканный зал готов принять до 85 гостей
- Авторское банкетное меню – от 1 600 руб./чел.
- Нет аренды зала
- При заказе свадебного банкета от 100 000 руб. – в подарок молодожёнам каравай + трансфер премиум-класса + номер для новобрачных на 38–39 этажах в пятизвёздочном отеле «Высоцкий»

Восточная, 160, 3-й этаж
+7 343 3-288-441
amadeushall.ru

Место душевных встреч

ПРОСТОРЫ

на Титова, 1

Титова, 1, +7 343 286-12-34
Телефон банкет-менеджера –
+7 343 21-33-888
prostory.banket@mail.ru, prostory66.ru

Лучшее место для душевных встреч в развлекательном центре «Просторы». Приглашаем вас провести свадебное торжество, банкет, корпоративную вечеринку, а также мальчишник, девичник или день рождения.

И наши «Просторы» станут любимым местом для ваших торжеств!

Для вас:

- Уютные залы на 30, 60, 200 посадочных мест
- Европейская, японская, узбекская кухни
- Отсутствие арендной платы
- Внимательный персонал
- Молодожёнам – каравай в подарок!

При предъявлении журнала
СКИДКА НА БАНКЕТ 10 %

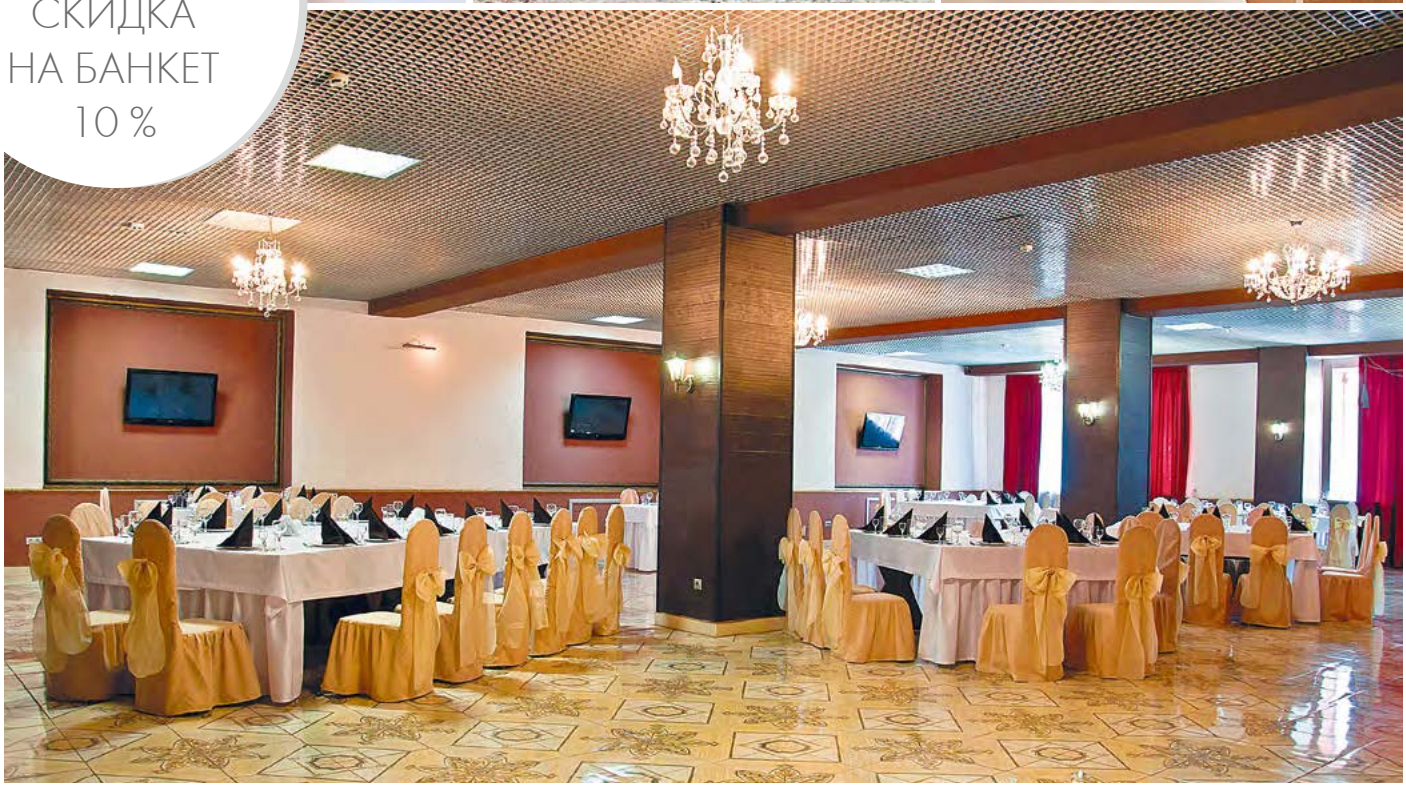

Для проведения любого торжества РЦ «Водолей» предлагает:

- 4 зала – 20, 50, 90, 250 человек
- Залы оснащены звуковой, световой и видеопроекционной техникой
- «Звёздное небо» создаёт атмосферу праздника и романтики
- Великолепная кухня
- Индивидуальный подход к каждому гостю
- Разумное соотношение «цена-качество»
- Приветливый персонал
- Wi-Fi, гримёрная, парковка

Мы вас любим!

Развлекательный центр Водолей

Шевченко, 9
+7 343 213-60-70, +7 343 351-00-51,
+7 922 203-65-38
vodo2007@mail.ru, vodo.ru

СВАДЕБНЫЙ БАНКЕТ «СЪЕДАЕТ» В СРЕДНЕМ 40% ПРАЗДНИЧНОГО БЮДЖЕТА. ПОЭТОМУ ГРАМОТНОЕ СОСТАВЛЕНИЕ МЕНЮ И РАСЧЕТ ПОРЦИЙ ПРИ ПОДГОТОВКЕ СВАДЬБЫ ТРЕБУЮТ ОСОБОГО ВНИМАНИЯ

Что будем КУШАТЬ?

СКОЛЬКО ЧЕГО ХЛЕБА И ЗРЕЛИЩ

Если вам понравились вкусовые качества предлагаемых блюд, смело составляйте меню и фиксируйте размер порций.

Рассмотрите несколько вариантов меню, например, с горячими закусками и без них, – от этого будет зависеть размер порции основного горячего блюда и салатов.

Ориентируйтесь, что суммарно на каждого человека должно приходиться не менее 1 кг еды, в идеале – 1,5 кг на человека.

Угощений должно хватить всем, но и оставлять горы еды тоже не стоит. Обычно свадебное меню включает несколько салатов, одно или два горячих блюда, разнообразные нарезки, холодные и горячие закуски, фрукты. В роли десерта по традиции выступает свадебный торт.

Существуют разные вариации подачи блюд. Например, один салат может быть подан порционно каждому гостю, а второй – в более крупной посуде из расчёта один на стол. Если вы собираетесь подать шашлык или мясо, рыбу, приготовленные на гриле, официанты могут выносить эти блюда на большом подносе и разрезать на порции уже при гостях.

Имейте в виду, что сокращая размер порции в одном – вы должны увеличить ее в другом. И ориентируйтесь на время года. В жаркое время гости охотнее едят легкие закуски, овощи, фрукты, пьют много безалкогольных напитков. А в холодное предпочитают более сытную и плотную пищу.

СООТНОШЕНИЕ РАЗМЕРОВ ПОРЦИЙ НА ЧЕЛОВЕКА:

300/400 Холодные закуски

200/250 Салаты

100/150 Горячие закуски

250/300 Горячие блюда

100/150 Гарниры

100/200 Фрукты

100/200 Торт

Приглашаем отпраздновать ваше знаменательное событие у нас – здесь вас ждёт великолепная атмосфера гостеприимства и незабываемая кухня от нашего шеф-повара!

Для молодожёнов мы предлагаем:

- 3 банкетных зала – от 30 до 500 гостей
- Обширный выбор банкетных блюд
- Банкетный чек от 1 700 руб./чел.
- При заказе банкета – ПИРАМИДА ИЗ ШАМПАНСКОГО в подарок!
- При заказе свадьбы в четверг или воскресенье – СКИДКИ!

Всегда рады вас видеть!

ГАЛЕРЕЯ УСПЕХА
БИЗНЕС-ЦЕНТР

Банкетные залы «Галерея успеха»
Блюхера, 58
+7 343 220-79-24
gallery58@mail.ru
banket-ekb.ru

УТОЛЯЯ ЖАЖДУ

Безалкогольных напитков должно быть достаточно. После зажигательных танцев охлажденный сок будет как нельзя лучше, но востребованы и горячий чай или кофе. В среднем на гостя должно приходиться не менее 2 литров безалкогольных напитков.

2 литра

1/3

2/3

ИСТИНА В ВИНЕ

Свой алкоголь существенно снижает расходы. Рестораны обычно идут навстречу клиентам, предлагая «пробковый сбор», который включает посуду под напитки и работу официантов. При расчете количества алкоголя сезон также имеет значение. В летние месяцы гости предпочитают лёгкие вина и шампанское, а зимой – крепкие напитки. Зимой возрастает и общее количество употребляемого алкоголя.

Если гости ***не особо увлекаются*** алкогольными напитками, то рассчитывайте примерно по 1 бутылке вина на каждую женщину и по 0,5 бутылки крепкого алкоголя на мужчину.

Если гости ***пьют немало,*** то на 1 человека закупайте по 1 бутылке вина и 0,5 бутылки крепкого напитка.

При покупке вина придерживайтесь пропорции – 1/3 белого и 2/3 красного. И не забудьте о шампанском, которое априори является праздничным напитком.

Свадебный банкет длится примерно 5-6 часов, поэтому следует точно рассчитать время подачи блюд:

- Сначала гостям предлагают салаты и холодные закуски
- Не позднее чем через 2 часа подают основное горячее
- Но если вы предлагаете гостям горячие закуски, то время подачи основного блюда можно сдвинуть на 30–40 минут.

Немаловажным будет узнать:

как часто меняют тарелки и столовые приборы,
а также какое количество гостей обслуживает один официант.

Софья Давыдова

6 часов

БАНКЕТНЫЕ ЗАЛЫ С БЕЗУПРЕЧНОЙ РЕПУТАЦИЕЙ

Два банкетных зала на крышах и один зал в самом центре города

Вместимость залов:

CAFE 51	до 70-85 чел.	**Восточная, 51, 9-й этаж**
CAFE 49	до 40-55 чел.	**Ленина, 49, 2-й этаж** new
LOFT HALL	до 120-180 чел.	**Мамина-Сибиряка, 101, 17-й этаж**

+7 343 268-95-50
cafe51.ru

- Реальные чеки от 1 700 до 2 300 руб./чел.
- Все напитки и фрукты ваши без доп. выплат
- Весь банкетный текстиль предоставляется бесплатно
- Выездные регистрации на крышах
- Уточняйте условия и бронируйте свободные даты и залы!

Кафе

«Яшма»

Фестивальная, 12
Кафе: +7 343 327-57-06
Бар: +7 343 327-10-01

+7 912 28-07-830
+7 905 809-69-46

Проводит мероприятия по обслуживанию свадеб, юбилеев, корпоративных вечеров, выпускных вечеров и т. д.

- Стоимость на человека – от 1 000 рублей
- Залы вместимостью до 600 человек
- Полный комплекс услуг: DJ, ведущий, оформление
- Организация и проведение выездных мероприятий

кафе **Антрэ**

Если вам хочется отметить знаменательное событие в кругу друзей, провести романтический вечер с очаровательной спутницей, мы рады пригласить вас в кафе «Антрэ».

Для вас работает зал на 50 посадочных мест, две уютные кабинки на 6 персон, а также сказочная летняя веранда до 80 посадочных мест.

Мы предлагаем проведение:

- банкетов и фуршетов
- свадеб и юбилеев
- корпоративных вечеров и презентаций
- детских праздников с клоунами и шоколадным фонтаном

8 Марта, 43
+7 343 251-40-72
+7 912 24-50-902
Antre.Blizko.ru

Волгоградская, 47
+7 343 240-65-84
+7 343 240-52-00
Часы работы:
с 11:00 до 23:00

- Свадьбы, банкеты, детские праздники
- Четыре зала – на 200, 120, 40 и 20 человек
- Шоколадный фонтан
- Торты на заказ
- Разнообразное меню
- Удобная парковка
- Молодожёнам – каравай в подарок

Открылся новый банкетный зал на 200 мест

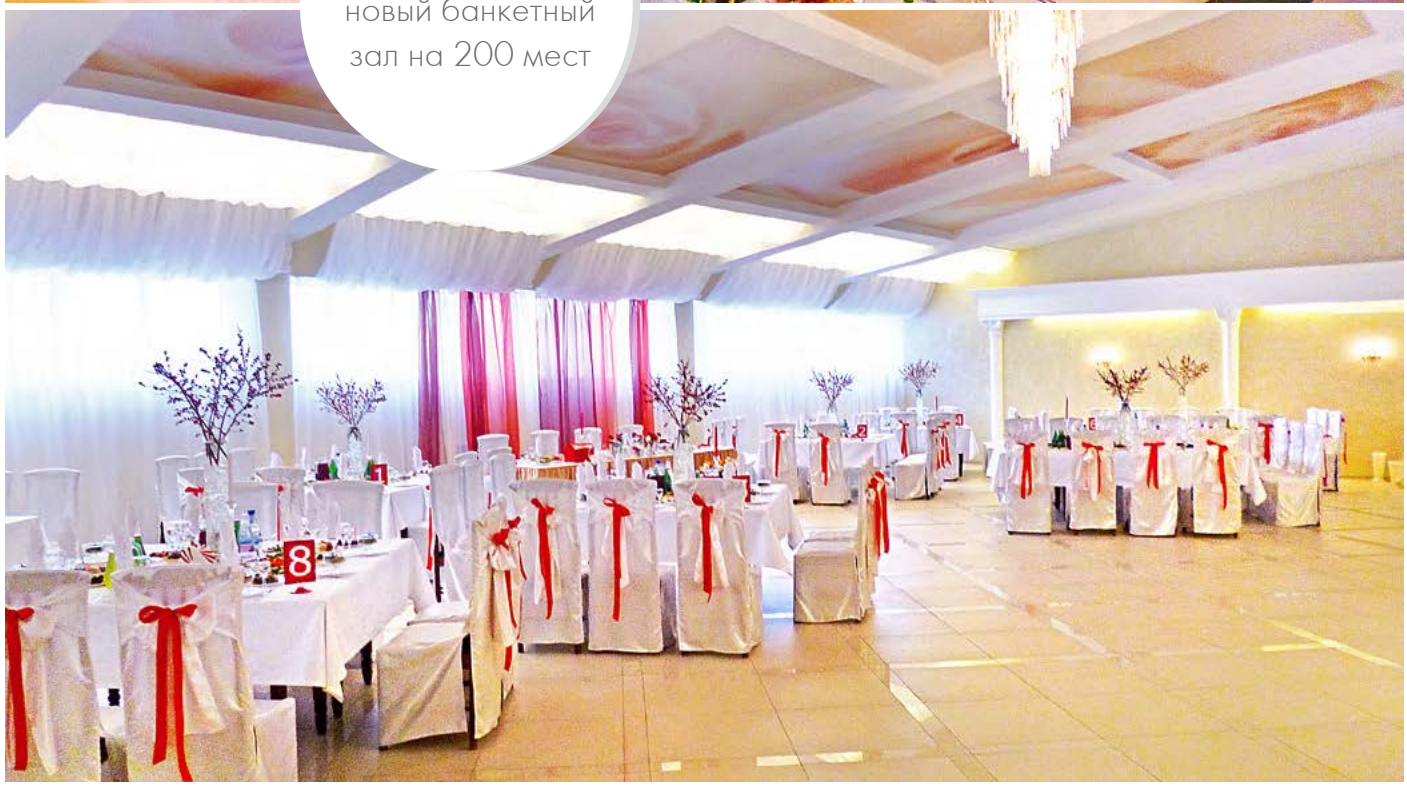

Кафе-Бар Шоколад

К вашим услугам:

- 5 уютных залов от 5 до 150 посадочных мест
- Живая музыка каждый день
- Охраняемая парковка
- Без арендной платы и пробкового сбора
- Средний чек банкета – 1 500 руб., напитки свои
- Бонус: шоколадный фонтан, украшение зала, танец живота, каравай или огненное шоу
- Изготовление тортов на заказ

Бакинских Комиссаров, 110
+7 912 284-84-43, +7 343 30-70-285
Белинского, 86
+7 912 284-84-43, +7 343 206-98-93
+7 902 509-01-91

КАФЕ «АГАТ»

Народной Воли, 28
+7 343 257-02-42, +7 953 607-64-85,
+7 908 928-82-34

Принимаем заказы на проведение свадеб, банкетов, юбилеев, корпоративных банкетов.

- Вкусные блюда европейской и русской кухни
- Большой выбор разнообразных блюд
- Банкетный зал вместимостью до 70 человек
- В центре города вместительная парковка, рядом метро
- Большое фойе с диванами
- Уютная, праздничная обстановка
- Банкеты – от 1 000 руб. на персону
- **Для молодоженов – каравай в подарок**

Выгодное предложение: алкоголь и фрукты свои

Кафе в центре города ждет вас!

- Два зала: 12, 45 человек
- Веранда на 20 человек
- Средний чек от 1 000 руб./чел.
- Европейская, японская кухня
- Удобная охраняемая парковка

FORUM CAFE.

8 Марта, 62
+7 343 221-26-34

Гусарская баллада

ОФИЦЕРСКИЙ КЛУБ

Первомайская, 27
(здание ОДО, 2-й этаж)
+7 343 350-11-41

Кафе «Гусарская баллада» приглашает вас в спокойную, уютную обстановку.

Здесь вам предложат блюда восточно-славянской кухни.

Для посещения кафе не нужно специального повода.
Сюда можно заехать на обед, а можно с гусарским размахом устроить здесь банкет (до 70 чел.) или отпраздновать свадьбу.

Спиртные напитки ваши!

Устройте себе отдых вместе с нами!

Ежедневно с 11:00 до последнего клиента.

«ЛАНЧ-ХОЛЛ»

ланч холл

Фрунзе, 35а
+7 343 251-98-92
l-hall.ru

- Проведение свадеб, фуршетов, корпоративов
- Зал на 150 посадочных мест
- Находится в центральной части города
- Ваш алкоголь без пробкового сбора
- Охраняемая парковка
- При заказе торта – каравай в подарок!

С банкетным и фуршетным меню вы можете ознакомиться на сайте кафе.

КАФЕ «МОСКОВСКОЕ»

Кафе «Московское»

Московская, 217
+7 343 295-13-58
+7 953 055-74-34

- К вашим услугам светлый, стильный зал вместимостью до 80 человек.
  При заказе банкета на любое торжество: свадьбу, юбилей, день рождения, корпоратив – все напитки ваши
- А при заказе свадебного банкета – в подарок оформление и каравай
- Мы предлагаем разнообразные блюда русской и европейской кухни, поможем индивидуально для вас составить праздничное меню!
- Просторный вестибюль, большая парковка
- Кейтеринг
- Мы ждём именно вас!

КАФЕ «КАНТРИ ШИК»

Ключевская, 18
+7 343 268-22-00
countryschick@yandex.ru
Ждём вас с 12:00 до 24:00

Кафе для вашей семьи!
Приглашаем отпраздновать любое торжество.

- Оформление свадебного стола
- 3 зала:
  Кантри – 60 персон;
  Охотничий (vip) – 25 персон;
  Морской – 25 персон
- Детская комната
- Wi-Fi
- Караоке
- Бизнес-ланч по свободному выбору
- Изысканная кухня
- Принимаем заказы на торты, пироги и другую кулинарную продукцию
- Средний чек – от 1 500 руб./чел.

КАФЕ-БАР «КЕКС»

8 Марта, 212
+7 343 379-03-89
+7 343 201-86-33
keks212.ru

- Залы от 20 до 150 чел.
- От 1 200 руб. на человека
- Экраны для фото- и видео-инсталляций
- Огромная парковка
- Наличный и б/н расчёт
- Все напитки и фрукты ваши
- БЕЗ арендных и пробковых сборов
- Каравай в подарок
- Большое банкетное меню

КАФЕ «БЕЛАЯ ВОРОНА»

Колмогорова, 3
+7 343 253-93-41
+7 961 7777-860

- Три зала – на 50, 40 и 200 человек
- Банкетное меню – от 1 300 рублей на человека
- При заказе свадебного банкета – каравай в подарок
- При заказе банкета на юбилей – подарок от шеф-повара

КАФЕ «ЧАРЛИ»

Декабристов, 30
+7 343 251-67-01
+7 909 006-12-36
+7 929 222-93-03
charlie-cafe.ru

Мечтаете отдохнуть по-голливудски, окунуться в атмосферу ретро и немого кино, тогда вам обязательно стоит посетить замечательное кафе «Чарли».

- Три уютных красивых зала на 150, 70 и 25 посадочных мест
- Русская и европейская кухни
- Индивидуальный подход к составлению меню
- Безупречное обслуживание
- Живой вокал
- Флористика
- Кейтеринг

КАФЕ BIENNALE

Гоголя, 15е,
в гостинице «ТрансОтель»
+7 965 545-24-98
transhotel.su

- Центр города
- Вместимость до 45 человек
- Танцпол, трансляция фото и видео, бильярд
- Бесплатная парковка и Wi-Fi
- Сауна для девичника и мальчишника
- Услуги оформителя зала
- Фотосессия в интерьере
- Подготовка невесты в номере и размещение иногородних гостей по приятным ценам
- Номер для новобрачных в подарок*

ГОСТИНИЧНЫЙ КОМПЛЕКС «СИБИРЬ»

Верх-Исетский район Екатеринбурга
Соболева, 23
Удельная, 6
+7 343 319-12-02
+7 343 223-26-44
sibhotel.ru

- Залы от 20 до 70 персон
- Банкетный чек от 1 300 руб. на человека
- Сауны в русском стиле
- Большой проектор
- Отдельный выход в сосновый парк
- При заказе банкета – гостиничный номер в подарок
- Эксклюзив в подарок – поздравления на главной вывеске комплекса будет видеть весь город

СЕМЕЙНЫЙ РЕСТОРАН И КАРАОКЕ-БАР AGAVE

RESTAURANT KARAOKE & BAR
AGAVE
пер. Центральный Рынок,6
тел. 268-25-25 AGAVE-EKB.RU

пер. Центральный рынок, 6
Бронирование столов:
+7 343 268-25-25
instagram.com/baragave
vk.com/baragave
agave-ekb.ru

- Мексиканская и европейская кухни, детское меню
- Тематические вечеринки, мальчишники и девичники
- Корпоративы, дни рождения, караоке – каждый день

пн-чт 12:00–2:00
пт-сб 12:00–6:00
вс 12:00–2:00

КАФЕ-ПОДВОРЬЕ «ВАРНА»

Молодожёнам – каравай в подарок

Димитрова, 17е
(вход со двора)
+7 343 521-15-56
vk.com/kafe_varna
cafe-varna.ru

Идеальное место для уединённых бесед, деловых встреч и романтических вечеров

Тематические вечеринки, свадьбы, корпоративные вечера, детские праздники

- Вместимость зала до 150 человек
- Классические блюда болгарской, итальянской, японской и тайской кухни
- Высокий уровень обслуживания
- Специальное предложение по алкоголю
- Огромная парковка
- Индивидуальный подход
- Подарки виновникам торжества

КАФЕ «ПЯТНИЦА»

кафе Пятница

Сибирский тракт, 12
(БК «Квартал»), стр. 1а
+7 343 35-65-165
+7 343 345-93-54
cafepyatnica@gmail.com

- От бизнес-конференции до пышной свадьбы
- Два уютных зала, на 140 и 25 человек, позволят провести и грандиозное торжество, и камерную вечеринку для самых близких
- Индивидуальное меню
- Удобная парковка
- Средняя стоимость от 1 500 руб./чел.
- По будням с 11:00 до 17:00 кафе работает в формате фри-фло

КАФЕ «ЗАРАВШАН»

Пехотинцев, 5
+7 343 324-27-44
+7 912-049-23-60

- Банкетный зал до 80 посадочных мест с белым роялем
- Режим работы – ежедневно, круглосуточно
- Восточная и европейская кухни
- Приглашаем отпраздновать любое торжество
- Наличный и безналичный расчет
- Банкеты – от 1 000 руб./чел.
- Парковка
- Wi-Fi
- Индивидуальный подход

При заказе свадебного банкета – подарок!

БАНКЕТНЫЕ ЗАЛЫ

Банкетный зал «ОбедовЪ»

Студенческая, 16
+7 343 213-42-40
+7 902 44-89-141
obedov66@yandex.ru
obedov66.ru

Титова, 19и
+7 912 28-59-777
Obedov.ekb@gmail.ru

- Проведение свадебных банкетов, юбилеев, корпоративов
- Европейская кухня
- Средний чек от 800 руб.
- Комфортный зал для банкета – до 80 человек, для фуршета – до 150 человек
- Уникальные предложения для молодоженов
- Просторная парковка
- Аренда зала и пробковый сбор не взимаются

Акция! При заказе банкета от 40 чел. – в подарок шоколадный фонтан – 3 кг шоколада, 3 кг фруктов!

КАФЕ «РУСЬ»

Стачек, 44
+7 343 331-02-43 (44)
kafe.rus@mail.ru
кафе-русь.рф

- Кафе для отдыха семьёй и дружеской компанией
- Тёплая домашняя атмосфера
- 2 зала: восточный – 40 чел., русский – 70 чел.
- Время работы – с 12:00 до 02:00
- Живая музыка
- Шоу-программа – пт и сб
- Wi-Fi
- Блюда восточной и русской кухни
- Фирменные пельмени собственного производства в ассортименте
- Удобная парковка
- Бизнес-ланч с 12:00 до 16:00

КАФЕ «УРАЛЬСКИЙ РАБОЧИЙ»

кафе «Уральский рабочий»

Тургенева, 13
+7 343 221-28-78
+7 912 24-914-50

- Свадьбы, фуршеты, корпоративы
- Выездное обслуживание
- 150 посадочных мест
- Каравай в подарок!

«НАРОДНАЯ СТОЛОВАЯ»

Фурманова, 109
+7 912 260-67-57
streletsplus.ru

- Свадьбы, банкеты, корпоративы
- Интересная сервировка, отменная кухня
- До 1 000 рублей на персону – стол будет ломиться
- Два зала – на 25 и 80 посадочных мест
- В подарок – украшение зала, вхождение в банкетный зал по ковру, усыпанному розовыми лепестками, и, конечно же, свадебный КАРАВАЙ!
- У нас примета: хотите быть счастливы – празднуйте у нас!

СТОЛОВАЯ «АФИНА»

Машиностроителей, 29
+7 343 327-12-90

- Проведение свадеб!
- Зал до 60 человек
- Приятные подарки: каравай, шоколадный фонтан, украшение зала

Кафе-столовая «Чайка»

Ваше торжество в уютной атмосфере итальянского дворика.

- Удобное расположение в 5 мин. от ЖД вокзала
- Зал до 40 человек. Летняя веранда
- Русская, европейская кухни. Банкетное меню от 1 000 руб./чел.
- Спиртное и торт можно принести с собой
- Молодоженам – каравай и посещение сауны в подарок

Сауна «Чайка»

Сауна гарантирует великолепный отдых. Круглосуточно работают 2 зала с бассейнами, бильярдом, караоке. Отличное место для проведения девичника или мальчишника!

Свердлова, 64
+7 343 354-12-86
+7 912-045-05-64
+7 912-045-07-64 – сауна
sverdlova64.ru

Романтический ужин от Сергея Белова

Романтический ужин – это лёгкость, красота, романтика и любовь, но никак не загроможденное «тяжёлыми» блюдами и алкогольными напитками застолье.

Фото – mrm.me/blogs/ovimu

Филе пангасиуса медленно разморозим и очень тщательно высушим бумажным полотенцем. Затем разрежем филе на порции и обваляем в муке, чуток обжарим на оливковом масле, на среднем огне. Готовую рыбу выкладываем на салфетку, чтобы убрать лишний жир.

Цуккини рубим мелкими кубиками, лук порей режем соломкой, помидоры кружочками.

Лист фольги, смазываем маслом и выкладываем первый слой рыбы. Сверху каждый кусочек сбрызнуть соком лимона. Поверх рыбы выгладываем помидоры, лук порей, присыпаем кабачком и прикрываем вторым слоем рыбки. Для вкуса кладем веточку тимьяна или смесь прованских трав. Еще раз сбрызгиваем соком лимона, накрываем фольгой и запекаем в духовке при 220 градусах 20 минут.

Готовые рыбные конвертики аккуратно перекладываем в тарелку и украшаем гарниром (можно использовать отварной картофель, любой салат). И не забудьте о хорошем сухом белом вине.

Приятного аппетита вам и вашим любимым!

Домашний

Сергей Белов

Программа «Кухня»
сб. 18:30

Chocolate Band

Торт – один из самых ярких и торжественных элементов любого праздника. Удивительный, шикарный и вкусный десерт станет достойной, яркой кульминацией вашего торжества. Сделав заказ в нашей кондитерской, вы получите не только воплощение ваших идей, но и торт, приготовленный исключительно из натуральных продуктов. Также вы можете заказать сопутствующие домашние десерты на ваш вкус.

Фотограф Степанова Анна

+7 922 16-45-025
instagram: Chocolateband_cake
vk.com/chocolate_band

Торты для торжества на любой вкус – 800 рублей за кг

Белочка

Адрес фирменного магазина:
Екатеринбург, Июльская, 16
+7 343 341-42-12
belochka1.ru

ООО «Белочка» – лауреат 2010, дипломант 2008, 2009, 2011 гг. конкурса «Сто лучших товаров России»

ПРЕДЪЯВИТЕЛЮ РЕКЛАМЫ СКИДКА – 5 %

Дом Вкуса

ЗДЕСЬ ЖИВУТ СЛАДОСТИ

www.dom-vkusa.ru | info@dom-vkusa.ru | +7 (343) 361 8048, +7 (343) 361 8084
vk.com/domvkusa_ekb domvkusa_ekb, #domvkusa_ekb

На вкус и цвет

Главный экспонат

Кажется, что торт расписан акварельными или масляными красками. Цветы, плавные линии, витражные мозаики и даже копии известных картин – «съесть» можно любой рисунок.

Дополнить росписи можно несколькими металлизированными штрихами, тогда в десерте отразятся все must-haves этого кондитерского сезона.

Чудо света

Обратите внимание на традиционный польский торт Шакотис, напоминающий по форме елку, или другое сладкое чудо света – французский Крокембуш. Это изящный конус из заварных пирожных с нежным кремом.

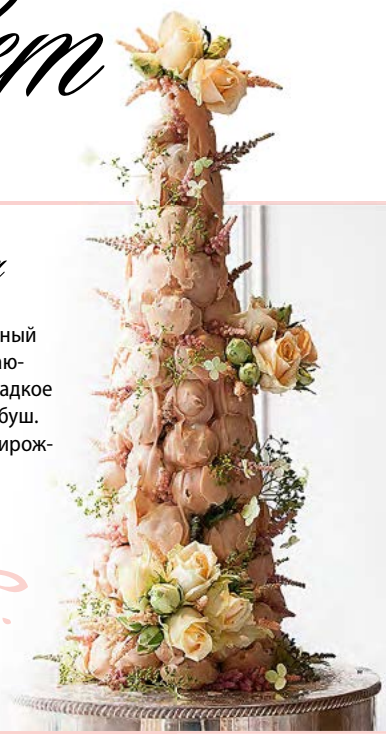

Все будет в муссе

Как правило, для нижних ярусов торта не подходят нежные начинки, т. к. их задача держать конструкцию. Муссовые торты ломают стереотипы: вам не придется выбирать между пышностью и легкостью – муссовый торт выдержит любое количество ярусов.

Если хочется визуально увеличить размер торта, закажите фальш-уровни. Их декор будет полностью повторять общее оформление торта, однако внутри ничего съедобного вы не найдете.

Фигурки жениха и невесты, составляющую верхушку свадебного торта, остались в прошлом.

Сейчас торт коронуют топперы в виде символических надписей, имен и инициалов молодоженов. Они моментально становятся главным месседжем в дополнение к тематике торжества.

Торт в банке

Трайфл – десерт на основе бисквита с кремом и фруктами, стильно разложенный в стеклянные баночки.

Наклейте на баночки именные этикетки и привяжите ложки – выглядит такой десерт волшебно, главное, четко рассчитайте количество гостей.

СВАДЕБНЫЙ ТОРТ – ЭТО НЕ ПРОСТО ОБЯЗАТЕЛЬНЫЙ ПУНКТ СВАДЕБНОГО МЕНЮ. ЭТО АПОГЕЙ ТОРЖЕСТВА И ФИНАЛЬНЫЙ АККОРД.

В миниатюре

Замените многоярусный торт несколькими миниатюрными. Разные по стилю, оформлению и вкусу – бисквитные, шоколадные, слоеные, творожные, ягодные – они разнообразят торжество и прекрасно подойдут для камерных и фуршетных свадеб.

Торт в квадрате

Квадраты, ромбы, треугольники, круги, шеврон… – геометрические орнаменты подойдут для свадьбы в урбанистическом и авангардном стилях. Торт можно разбить на отдельные колорблоки или подать в виде многоярусной конструкции. Спрятать внутрь можно любую начинку: классический тирамису, сытный сникерс, нежное суфле, свежие ягоды и фрукты.

Ажур-пажур

Рюши и завитки на лёгком, воздушном тортике – самый подходящий вариант для винтажных свадеб. В качестве начинки отлично подойдет маскарпонедрим – сливочный ликер, талое мороженое и великолепный сыр Маскарпоне.

Торт «в разрезе» от кафе-кондитерской «Кусочек счастья»

Декор

Фигурки из мастики, нежный шоколадный велюр, роспись красками по сливкам, печать на сахарной бумаге, украшения из ягод – подберем тот вариант, который сделает ваш торт незабываемым.

Начинка

12 вариантов начинок! Попробуйте все на бесплатной дегустации и найдите свой уникальный вкус.

Ярусы

Даже легкий торт может быть из нескольких ярусов, ведь это свадебная классика! Знаем «хитрости», которые помогут!

Доставка

Доставка – это важный момент, о котором часто не задумываются молодожены. Свадебный торт всегда сложного кроя, нежный и капризный в обращении. При заказе от 7 000 руб. мы доставим торт к вашему торжеству, избавив вас от лишних хлопот.

Внимание! В каждом свадебном торте прячется «Кусочек счастья»: наши торты приносят молодым удачу. Название гарантирует. Проверено!

Вкусной и яркой вам свадьбы!

Кафе-кондитерская «Кусочек счастья»
Екатеринбург, 8 Марта, 51
БЦ «Саммит», торговая галерея, 1-й этаж
+7 343 312-30-33
ekb.kusochek.com

КАФЕ «ЛЕПОТА»

- Уютные залы на 30 и 80 персон
- Проведение свадеб, юбилеев, банкетов
- Выездное обслуживание
- Без арендных и пробковых сборов
- Каравай в подарок
- Изготовление свадебных тортов по вашему эскизу

Восточная, 21
+7 343 254-34-95
+7 912 296-44-90
lepota-kafe.blizko.ru
kafelepota21@mail.ru

КАФЕ «СЕМЕЙНЫЙ ОАЗИС»

Приглашает провести свадебное торжество! К вашим услугам два уютных зала – на 25 и 250 человек. В меню кафе блюда русско-европейской, японской, восточно-кавказской кухни. Паркинг на 50 машин. Мы будем рады сделать ваш праздник незабываемым!

Берёзовский, Шиловская, 34
+7 343 382-96-52
+7 922 182-96-52

КАФЕ-БАР «КЕКС»

- Залы от 20 до 150 человек
- От 1 200 руб. на человека
- Экраны для фото- и видеоинсталляций
- Огромная парковка
- Наличный и б/н расчёт
- Все напитки и фрукты ваши
- БЕЗ арендных и пробковых сборов

8 Марта, 212
+7 343 379-03-89
+7 343 201-86-33
keks212.ru

Каравай в подарок!

КАФЕ «СЪЕСТЬ-ПОЕСТЬ»

С удовольствием приглашаем провести торжество в нашем кафе!

- Два уютных зала
- Удобная парковка
- Меню – 700 руб. на персону
- При заказе банкета от 1 000 руб./чел. – напитки свои
- Особый подарок каждому гостю!

Базовый, 47
+7 343 319-59-97
siest-poest.ru
instagram.com/cafe_ec

ДК ЖЕЛЕЗНОДОРОЖНИКОВ

Просторные залы вместимостью от 30 до 250 человек, изысканное меню, внимательный и отзывчивый персонал, парковка, удобное месторасположение. Аренда зала от 1 200 руб., банкет, шоу-программа, звук. Молодожёнам – подарок. Подробности и сроки акции уточняйте по телефону.

Челюскинцев, 102
+7 343 358-57-49
+7 952 733-15-27

КАФЕ «КАРАВАЙ»

- Приглашаем отметить ваше торжество
- Банкеты – от 20 до 70 человек
- Отличное качество
- Удобная автомобильная парковка
- Ваши напитки
- Каравай в подарок
- Скидка 20 % на мероприятия в пн–чт

Волгоградская, 188
+7 343 234-44-11
+7 908 928-11-58
+7 922 11-54-400
karavai-cafe.ru

КАФЕ «ВИВА»

- Два уютных зала – на 20 и 100 гостей
- Средний чек – от 1 200 руб./гость
- Ваши напитки
- Банкеты любой сложности
- Огромная парковка, проведение любых пиротехнических шоу
- Каравай в подарок для каждой пары

Предельная, 57/3
+7 343 389-29-89
+7 904 981-01-41
artmar2012@mail.ru
viva-cafe.ru

КАФЕ «РАНДЕВУ»

- Свадьбы, банкеты, детские праздники
- Лучшие блюда европейской кухни
- Зал до 80 человек
- Большая парковка
- Стоимость на одного человека – от 1 100 руб./чел.
- Спиртное заказчика

Самолетная, 55
+7 343 263-000-1
+7 908 91-77-128
банкетекб.рф

«СТОЛОВАЯ НА КРАСНОМ»

- Зал на 70 посадочных мест
- Свадьбы, банкеты
- Приготовим ваше любимое блюдо!
- Недорого

Красный, 3 (центр)
+7 343 378-17-24
+7 912 24-20-703

КАФЕ-ТРАКТИР «ПОДКОВА»

- Купеческий зал – на 50 гостей
- Деревянный зал – на 30 гостей
- Каменный зал – на 20 гостей
- Средний чек от 1 000 руб./чел.
- В день свадьбы мы дарим подкову на счастье

Ленина, 28, корп. 2
+7 343 371-15-70
podkowa.ru

Пироговая Бояринъ

ПИРОГОВАЯ «БОЯРИНЪ»

Честные пироги. Заходите к нам на сайт, звоните и заказывайте, пироги, пирожки, торты, каравай

+7 343 287-94-94
boyarin96.ru

МАСТЕРСКАЯ ВКУСНЫХ ЧУДЕС

Каким быть вашему свадебному торту, решаете вы, мы поможем воплотить ваши мечты.
Дополним ваш сладкий стол macarons, капкейками, расписными пряниками или печеньем, домашним зефиром.
Цена за 1 кг – от 1 000 руб.
Возможна доставка по Екатеринбургу и окрестностям.

+7 982 706-96-53
vk.com/vkusnoe_chudo

БАНКЕТ

FORUM
8 Марта, 62,
+7 343 221-26-34.
Два зала: 12, 45 человек.
Веранда на 20 человек.
Средний чек от 1 000 руб./чел.
Европейская, японская кухня.
Без сбора за аренду и алкоголь.

«АНТРЭ»
8 Марта, 43,
+7 912 245-09-02, +7 343 251-40-72.
Зал на 60 посадочных мест, vip-зал на 20 человек. Удобная парковка.
Живая музыка.

«ВОДОЛЕЙ»
Шевченко, 9,
+7 343 351-00-51, +7 343 213-60-70.
Русская и европейская кухни.
4 зала – 20, 50, 90, 300 человек.

«ГУСАРСКАЯ БАЛЛАДА»
Первомайская, 27,
+7 343 350-11-41.
Проведение банкетов.
Зал до 70 человек.

«КАРАВАЙ»
Волгоградская, 188, +7 343 234-44-11,
+7 908 928-11-58, +7 922 115-44-00.
Свадьбы, банкеты. Зал до 70 чел.

«КЕКС»
8 Марта, 212,
+7 343 379-03-89, +7 343 201-86-33
Залы от 20 до 150 мест, экраны для фото- и видеотрансляций.
Напитки и фрукты ваши.

«МОСКОВСКОЕ»
Московская, 217,
+7 343 295-13-58, +7 343 260-04-41.
Зал на 100 мест. Проведение свадеб, юбилеев, корпоративных праздников.

«ПОДКОВА»
Ленина, 28/2, +7 343 371-15-70,
podkowa.ru
Лучшие традиции русского застолья.

«ПРОСТОРЫ»
проведение банкетов, мальчишников, девичников
Титова, 1
+7 343 286-12-34
+7 343 213-38-88

стр. 188
Скидка 10 % на банкет

«РАНДЕВУ»
Самолетная, 55,
+7 343 263-00-01, +7 908 917-71-28.
Свадьбы, банкеты. Зал на 80 человек.
А также море удовольствий!

«РУСЬ»
Стачек, 44, +7 343 331-02-43 (44).
Банкетные залы на 40 и 60 персон.
Русская и восточная кухни.

«УРАЛЬСКИЙ РАБОЧИЙ»
Тургенева, 13,
+7 343 355-90-78, +7 912 249-14-50.
Свадьбы. Фуршеты. Корпоративы.
Выездное обслуживание.
150 посадочных мест.

«ЧАРЛИ»
Декабристов, 30,
+7 343 251-67-01, +7 902 87-469-22,
+7 929 222-93-03
Три зала на 150, 70, 25 гостей.
Отдых по-голливудски, атмосфера ретро и немого кино.

«ШКОЛЬНЫЕ ГОДЫ»
Волгоградская, 47,
+7 343 240-65-84, +7 343 240-52-00.
Залы – на 200, 120, 40, 20 мест.
Молодожёнам – каравай в подарок.

«ШОКОЛАД»
Бакинских Комиссаров, 110,
+7 912 284 84 43, +7 343 30-70-285.
Белинского, 86,
+7 912 284 84 43, +7 343 206 98 93,
+7 902 509-01-91.
К вашим услугам 5 уютных залов от 5 до 150 посадочных мест.

«БЕЛОЧКА»
Магазин-кондитерская
Июльская, 16,
+7 343 341-42-12.
Эксклюзивные торты для любого торжества.

ОТДЫХ

DE PARIS, ОТЕЛЬ
Блюхера, 58,
+7 343 220-79-79,
deparis-hotel.ru Скидка 10 %.
Фрукты и шампанское в подарок.

«ГОРА ТЁПЛАЯ»
Первоуральск,
6-й км Билимбаевского тракта,
+7 343 319-52-85, +7 922 109-52-85,
teplaya.ru

ГОСТИНИЧНЫЙ КОМПЛЕКС «СИБИРЬ»
Соболева, 23, Удельная, 6.
+7 343 19-12-02, +7 343 223-23-44,
sibhotel.ru
Свадебные, праздничные и корпоративные мероприятия.

ЗАГОРОДНЫЙ КЛУБ «ЛЕСНАЯ ПОЛЯНА»
+7 343 219-29-92, hotelLP@mail.ru
club-lp.ru

ЗАГОРОДНЫЙ КЛУБ «СОЛНЕЧНЫЙ БЕРЕГ»
Посёлок Исеть, +7 343 378-98-87,
+7 902 875-29-34, +7 982 71-61-277,
sunbereg.ru. Свадьбы на берегу живописного озера Исеть.

МОДА И СТИЛЬ

NATALI STYLY
+7 922 229-58-03, +7 912 285-92-29,
натали-стайл.рф.
Свадебные причёски, макияж, укладки гостям. Все виды парикмахерских услуг: мелирование, покраска, химическая завивка, укладка.
10 лет успешной работы.

АБСОЛЮТНЫЙ СЕРВИС!
+7 922 22-68-939, vk.com/tropinanina.
Полное обслуживание невесты!
Причёска. Макияж. Ресницы. Маникюр. Педикюр. Шугаринг. Предварительная встреча. Бесплатный выезд.
Опыт 16 лет. Тропина Нина.

МАРИНА КОРОТКИХ
Визажист-стилист.
(1-е место Кубка чемпионата Урала)
+7 912 227-01-01, dimarina2@list.ru

ФОТО И ВИДЕО

А-СТУДИЯ
+7 922 209-33-27 – Андрей
+7 912 668-68-87 – Дима
a-studia.com

Фото- и видеосъемка от 500 руб./ч.
Действуют скидки! Full HD качество.
Фильм&клип! Очень красивое слайд-шоу! Голуби! Салюты!

ЖАННА КЛЕВЕР
+7 900 197-07-17, zhannaclever.ru
Свадебный фотограф для вашего торжества.

ДЕКОР

ИП МУРАШОВ

+7 343 381-32-46, +7 912 625-22-30, +7 912 050-46-08.
Украшения для свадебных машин, атрибутика.

МАСТЕРСКАЯ ДЕКОРА «ПЛЕЗИР»

+7 343 361-81-01, +7 922 600-50-99.
Эксклюзивное оформление любого торжества цветами, тканью, декоративными элементами. Бумажный декор: арки, колонны, потолок, стены.

ЦВЕТОЧНЫЙ МАГАЗИН «УРАЛЬСКАЯ РОЗА»

Космонавтов, 85, Шефская, 105, +7 950 649-19-24.
Оформление, букеты на любое торжество, бутоньерки.

«ЭЛИТ-БУКЕТ»

elitbuk.ru
Букет невесты, бутоньерка жениха. Оформление залов. Украшение автомобилей. Скидка 10%.

«АВТОПЛЮСУРАЛ»

+7 343 372-22-22, +7 343 372-22-11, autoplusural.ru
Заказ легковых машин, микроавтобусов и автобусов – от 11 до 49 мест.

«ЕКАТЕРИНБУРГАВТО»

Титова, 11, офис 24, +7 343 235-35-35, +7 343 222-32-32, ekaterinburgavto.ru.
Свадебные кортежи, лимузины, автобусы. Украшения свадебных автомобилей. Спеши, звони! Они твои!

«ТАКСИ ТРИ ДЕСЯТКИ»

Юмашева, 9, +7 343 310-10-10, +7 343 310-10-16, sale@3101010.ru, 3101010.ru.
Аренда автомобилей представительского класса, большой выбор.

«УРАЛТРАНСПОРТ»

Луначарского, 80, офис 417, +7 343 213-80-88, +7 908 631-87-00
Заказ лимузинов, автобусов, легковых автомобилей!

КОРТЕЖ

BESTAUTO96

Бажова, 193, офис 113, +7 343 207-86-16, bestauto96. ru
Все автомобили и автобусы в одном месте.

НЕСКУЧНО

ГЕРМАН И ЮЛИЯ ЩЕРБИНИНЫ

Краснофлотцев, 7, +7 922 210-10-90, +7 922 138-19-00, гольфстрим-ек.рф
Проведение свадеб, вечеров. Виртуозный мужской, женский вокал.

svadba-vals.ru

svadba_vals svadbavals svadbavals svadba_vals

РАСПРОСТРАНЕНИЕ ЖУРНАЛА «СВАДЕБНЫЙ ВАЛЬС»

Уважаемые молодожены и рекламодатели, база распространения журнала определяется сезонностью

ПОСТОЯННАЯ БАЗА

Отделы ЗАГС Екатеринбурга и Свердловской области

Киоски «Роспечать». Торговые центры

Свадебные салоны
Siammsiam, Мамина-Сибиряка, 126 • Stopycheva Olga, Радищева, 6а, БЦ «Суворов» , 21216 • «Давай поженимся», Луначарского, 55 • «Юнона», Луначарского, 50 • «Свадьба Люкс», Луначарского, 50 • «Гименей», Луначарского, 50 • «Царевна Лебедь», Техническая, 19 • «Версаль», Техническая, 19 • «Таганский ряд-свадьба», Техническая, 19 • «Таганский ряд-свадьба», Техническая, 16 • «Богиня», Техническая, 14 • Свадебный центр «Париж», Техническая, 14а • SOVANNA, Шевченко, 16, Шевченко, 21 • Свадебный салон «Амур», Малышева, 90 • «Свадебный салон», Титова, 15 • «Свадебный Бум», Мамина-Сибиряка, 193

Ювелирные салоны
«Золотой город», Вайнера, 9а • «Изящные вещи», Ленина, 10 • «Карат», Щорса, 29 • «Золотой век», Горького, 35(33/а) • «Золотая рыбка», Ленина, 66 • «Обручалка», Малышева, 56

Цветы
«Фан-фан тюльпан», Ленина, 22а • «Цветник», Луначарского, 78 • «Цветкофф», Советская, 40а, Большакова, 82Б, Орджоникидзе, 1, Коммунистическая, 20а • Ekaflowers, Крауля, 8, Щорса, 93/2 • «Цветы Элен», Малышева, 127а, Декабристов, 49 • «Emotions», Розы Люксембург, 14

Салоны красоты
Proyence, Маршала Жукова, 11 • «Ромин», Викулова, 33/1 • «Аллюр», Фурманова, 103 • «12 месяцев», Щербакова, 39 • «Ривьера», Тверитина, 34/8 • «Совершенство», Маршала Жукова, 11 • «Формула красоты», бульвар Культуры, 10 • Арт-студия Светланы Мовсумовой, Татищева, 64, • «Джульетта», Мамина-Сибиряка, 51

Отели
Novotel, Энгельса, 7 • Ramada отель, Кольцовский тракт, 10-й км, 15 • «Атриум Палас Отель», Куйбышева, 44 • «Визави», Татищева, 86 • «Отель Анжело», Бахчиванжи, 55а • «Трансотель», Гоголя, 15е

Базы отдыха
«Остров сокровищ», 20 км Режевского тракта • Кемпинг «Европа-Азия», Московский тракт, 27 км • «Лесная поляна», Березовский, 19-й км Режевского тракта • «У горы Волчиха», Ревда, Ягодная, 2

Рестораны и кафе
«Русь», Стачек, 44 • Café 19, Соболева, 19 • «Кавказская пленница», Академика Бардина, 21а • «Кейс», Ленина, 40 • «Савой», Малышева, 74 • «Бордо», Хомякова, 23 • «Мезон», Московская, 131 • «Классик Холл», Московская, 131 • «Московские горки», Московская, 131 • «Лондон», Красноармейская, 78а • Karaoke club & restoran MARADONA, Репина, 95 • «Кусочек счастья», БЦ «Саммит», 8 Марта, 51 • La Manche, Восточная, 68 • «Троекуров», Малышева, 137 • COME IN, Репина, 22 • «Заравшан», Пехотнцев, 5 • Gastropab Nota Bene, БЦ «Саммит», 8 Марта, 51 • «Лепота», Восточная, 21 • «Славянский базар», Машиностроителей, 19

Фитнес-центры AversFit, Шейнкмана, 21

Галереи «Свитер», Пушкина, 12

Фототовары «Интеллект-фото», Первомайская, 56

PR-мероприятия
Завтраки с невестами • Свадебный Ликбез • Клуб молодоженов, 1 раз в месяц • Участие в конкурсе «Мисс и Мистер» УГГУ, СИНХ УРГЭУ, УРГПУ, ГУ, Мисс Юридическая Россия, Мисс Полевской • Международная выставка свадебной и вечерней моды (Москва) • Международная туристическая выставка «Лето 2016» • Городской конкурс «Мисс Екатеринбург» • «Городская помолвка» • Конкурс «Королева 2016»

СЕЗОННОЕ РАСПРОСТРАНЕНИЕ

ОФОРМИТЕ ЗАЯВКУ на доставку журнала
vk.com/svadba_vals
или по тел. **+7 343 377-00-50 (58)** Анстасия Глоба

Очарование

ПОБЕДИТЕЛИ
КРИСТИНА И СЕМЕН ПИМЕНОВЫ

Фотограф Светлана Шеланкова

МАРИЯ И КОНСТАНТИН МАРКОЧ
Фотограф Светлана Бутакова

МАРИЯ И РИДАЛЬ ШАКИРОВЫ
Фотограф Артем Шантин

ДОРОГИЕ МОЛОДОЖЁНЫ!

Конкурс «Ваша свадьба на обложке журнала» проходит на портале svadba-vals.ru, где вы можете ознакомиться с правилами конкурса и скачать бланк разрешения на публикацию. Ждём от вас фотографий не менее 1 Mb и историй любви. Указывайте в своих письмах имена, фамилии, контактные телефоны и имя фотографа.

KONKURS@SVADBA-VALS.RU

ЕКАТЕРИНБУРГ,
МАРШАЛА ЖУКОВА, 10
+7 343 377-00-50 (57)

НАДЕЖДА И АНТОН МАМАКИНЫ
Фотограф Елена Юлашева

ЕЛЕНА И ВАДИМ ПОМЕРАНЦЕВЫ
Фотограф Вероника Левицкая

КАРИНА И РАДИК САФОРОВЫ
Фотограф Олег Холодилин

Сладкий поцелуй

ПОБЕДИТЕЛИ
НАТАЛЬЯ И РОМАН ТОРМАСОВЫ
Фотограф Клавдия Смирнова

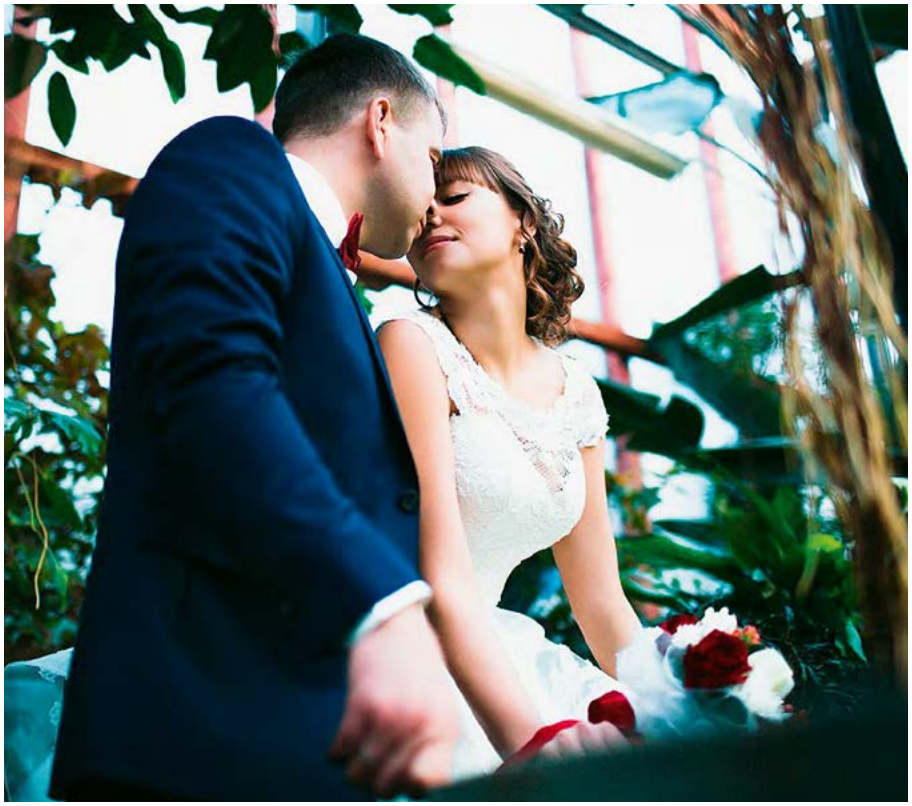

ОЛЕСЯ И АЛЕКСЕЙ ОСКОЛКОВЫ
Фотограф Анна Смирнова

ЮЛИЯ И СЕРГЕЙ ЦИПЛИНЫ
Фотограф Марина Ситникова

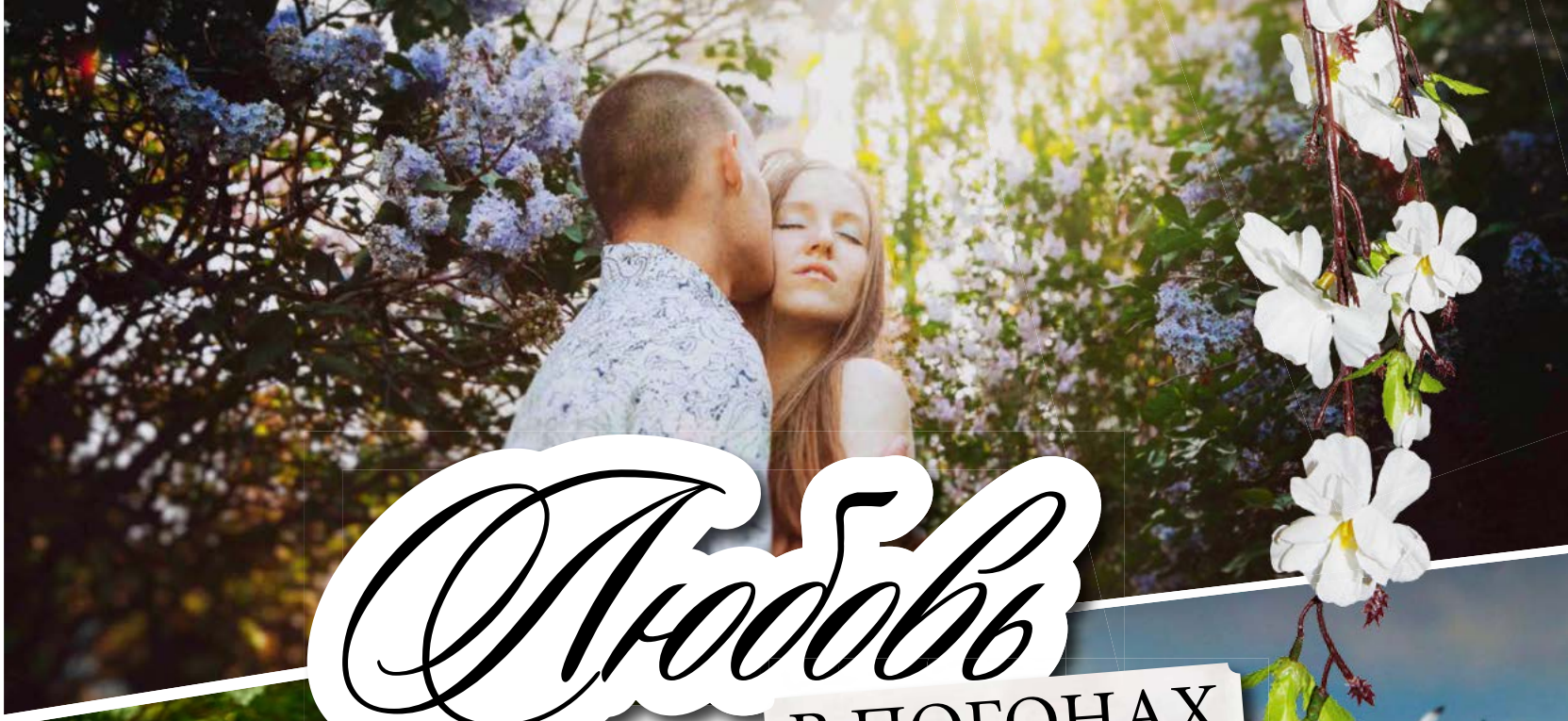

Любовь в погонах

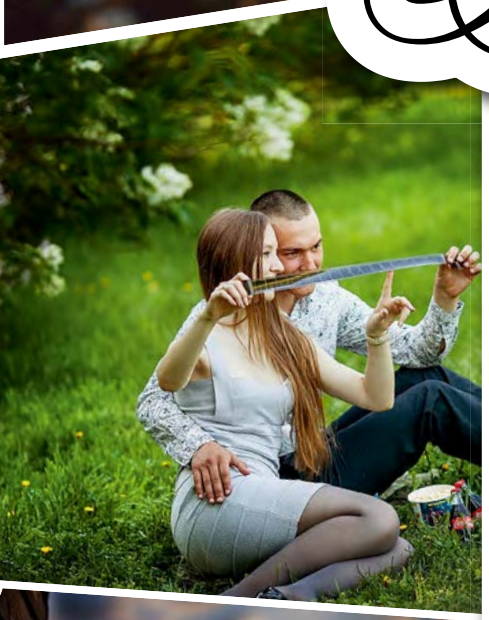

ИСТОРИЯ ЛЮБВИ
АЛЬФРЕДА И КСЕНИИ САДРТДИНОВЫХ

Когда меня спрашивают, как я познакомилась с будущим мужем, я всегда отвечаю забавной фразой: он искал девушку, а я искала работу. В социальной сети он выложил объявление, что хочет познакомиться с девушкой. По фотографиям поняла, что он тоже военный, как и я. Спросила, служат ли у них в части девушки, нравится ли им там. Наше общение завязалось, и в один майский день мы встретились. Я случайно проходила мимо штаба военного округа, а он там работал и выбежал ко мне: в рабочей форме, уставший и черный от загара, но невероятно красивый, сияющий и счастливый. И как увидел, тут же поцеловал. Я влюбилась с первого взгляда. Уже на третий день Альфред сказал, что хочет, чтобы я стала его женой. Не просто подругой, девушкой – женой. Я посмеивалась и не верила. Но была нереально счастлива, что мы вместе, и мне было этого достаточно.

Я всегда знала, что жена военного должна быть готова к длительным командировкам мужа. За пару месяцев до Нового года любимый сообщил, что уезжает в другой город на 3 месяца. Разлука была тяжелой, особенно когда знаешь, что твой суженый находится там, где идет война. Каждый день сходишь с ума, живешь от звонка до звонка и ненавидишь пустую квартиру. Когда я провожала его, пообещала, что приеду на Новый год. И вот я купила билет на самолет. Когда мы встретились, у обоих просто захватывало дух, это сравнимо разве что только с прыжком с парашютом. Это был самый важный и запоминающийся новогодний праздник. Под бой курантов Альфред встал на колено, взял меня за руку и спросил, буду ли я его женой. Что я могла ответить? Я сказала тысячу раз: «Да!». Когда Альфред приехал домой, мы начали готовиться к свадьбе, поженились, и начался новый счастливый этап семейной жизни!..

Я иногда удивляюсь, как такие разные люди, как мы, вообще могли встретиться? У нас разница в возрасте, разные воинские звания, религия, социальный статус... Но когда мы встретились, стало совсем неважно, какие у нас различия. Потому что у нас появилось то главное, что объединяет – любовь.

«Никогда не бойтесь рисковать и всегда боритесь за свое счастье. Ведь однажды рискнув, можно остаться счастливым на всю жизнь!»

Любовь РЯДОМ С ВАМИ

КАЖДЫЙ ДЕНЬ МЫ ВСТРЕЧАЕМ МНОЖЕСТВО ЛЮДЕЙ, НЕ ЗАДУМЫВАЯСЬ О ТОМ, ЧТО КТО-ТО ИЗ НИХ МОЖЕТ НАВСЕГДА СТАТЬ ЛЮБИМОЙ ЧАСТЬЮ ВАШЕЙ ЖИЗНИ. ИСТОРИЯ ЛЮБВИ ЕВГЕНИИ УСОЛЬЦЕВОЙ И МАКСИМА ПЛЕШКОВА – ЭТО ИСТОРИЯ О ТОМ, ЧТО СЧАСТЬЕ НЕ НУЖНО ИСКАТЬ, ВОЗМОЖНО, ОНО УЖЕ РЯДОМ С ВАМИ!

Евгения: С будущим мужем мы познакомились на работе. Я воспринимала его как коллегу. Но Максим упорно ухаживал, приглашал на свидания, делал романтические сюрпризы, я и сама не заметила, как влюбилась.

Максим: В отличие от Жени я сразу понял, что передо мной женщина, которую я искал всю жизнь. Красивая, умная, рассудительная, добрая – в ней сочетались самые прекрасные качества. Добиваться Евгении было нелегко, но отступать я не планировал.

Евгения: Самым сложным моментом в наших отношениях стала разлука. Мне было необходимо уехать на месяц, и этот месяц я провела с телефоном в руках. Звонки, сообщения, видеосвязь – мы очень скучали друг по другу. И когда я вернулась, мы с Максимом поняли, что больше не готовы отпускать друг друга и хотим проводить каждую минуту вместе.

Максим: Каждый день, проведённый с Женей, все больше убеждал меня, что пора делать предложение. Я готовился, планировал, но получилось всё само собой. Женечка забеременела, и я решил, что пора! Честно говоря, я очень волновался. Я хотел, чтобы все было как в фильме: лучший ресторан, приятная атмосфера, романтический ужин и долгожданный вопрос: «Ты станешь моей женой?».

Евгения: Я ни секунды не сомневалась в ответе. Максим – это тот мужчина, с которым я хочу быть всю жизнь! И тут начался свадебный марафон – полтора месяца на подготовку и реализацию всех задумок. Поздними вечерами мы репетировали с Максимом танец, а я втайне учила песню для жениха. У нас

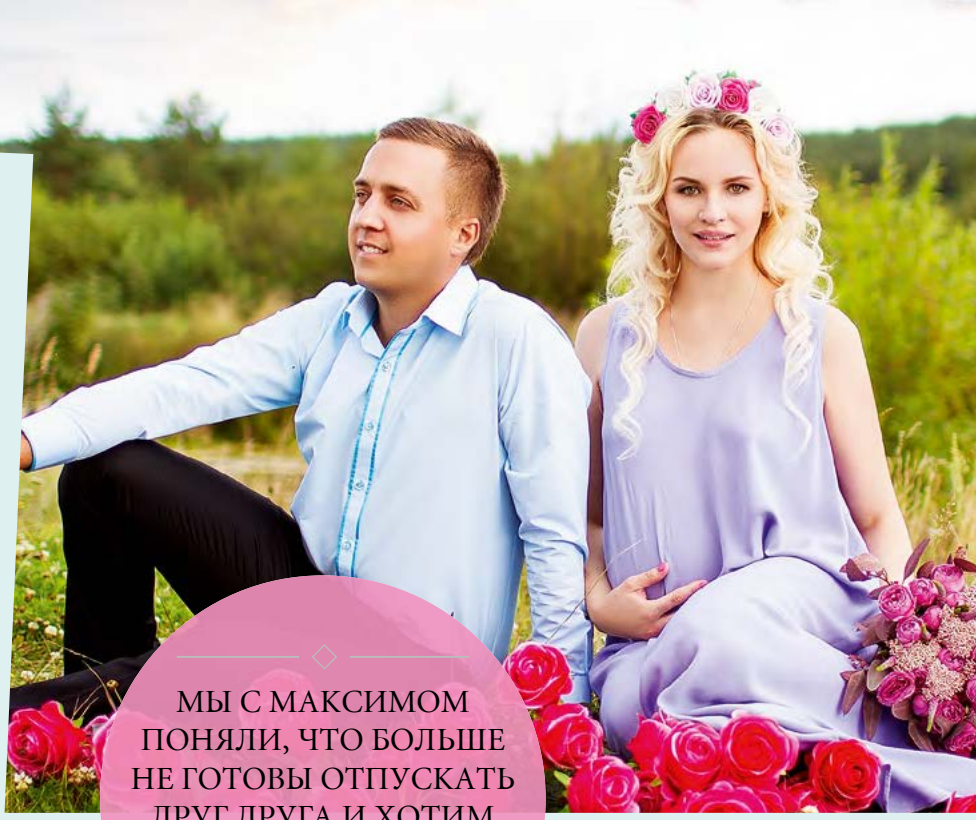

МЫ С МАКСИМОМ ПОНЯЛИ, ЧТО БОЛЬШЕ НЕ ГОТОВЫ ОТПУСКАТЬ ДРУГ ДРУГА И ХОТИМ ПРОВОДИТЬ КАЖДУЮ МИНУТУ ВМЕСТЕ

получилось всё, что мы планировали! Это был семейный весёлый праздник в одном из любимых ресторанов Екатеринбурга.

Максим: Наша свадьба была прекрасной! Тёплый майский день, цветущие яблони, близкие и любимые рядом. Что еще нужно для счастья? Главное, что я понял, – никогда нельзя отступать! Во многом благодаря моему упорству лучшая женщина в мире стала моей женой и подарила любимую дочку Верочку!

Евгения: Всем влюбленным парам хочется искренне пожелать – наслаждайтесь друг другом: вместе смейтесь, творите и любите! А тем, кто еще не нашел свою вторую половину, – оглянитесь, может, ваш любимый или любимая – ваш коллега, сосед или друг! Счастье намного ближе, чем мы думаем!

Коллекция помолвочных колец «Я буду любить тебя вечно»

Коллекция обручальных колец «Сакральные символы»

Воплотить уникальную
историю любви помогут
художники салона-ателье
JF Carat

г. Екатеринбург, фирменный салон-ателье JF Carat: ТЦ «Golden Park», ул. Щорса 29

тел. +7 (343) 20-22-777, e-mail: salon@jfcarat.ru, www.jfcarat.ru

ГОСТИНИЦА
АНТЕЙ
Подарите
себе возможность
провести незабываемую ночь
в гостинице «Антей»!
Для Вас СКИДКА 20%
на любой номер
• Праздничное оформление номера
• Комплимент от ресторана
• Посещение смотровой площадки только для вас двоих
• Завтрак в номер
• Поздний выезд до 16.00
г.Екатеринбург
ул. Красноармейская, 10, 19 этаж
тел./факс (343) 378-41-14
e-mail: hotel@antey-e.ru
www.antey-e.ru
Благодарим за помощь в проведении съемки свадебный салон «Амур» и салон красоты «Антей».